大清光緒十八年

外埠售報處

北京前門外廊房頭條胡同申昌○天津紫竹林沈竹礽○保定全泰盛○營口義順西當東老福興局○烟臺韓德森醫院[illegible]劉心平○南京信府河申昌○武昌糧道街德興○漢口江海關道署[illegible]申昌○九江乾昌太古晉○[illegible]州府全泰盛○安慶江友[illegible]森昌○揚州灣子街劉承恩報房多子街申昌○江西乾昌全泰盛銓昌祥森昌福興潤○吉安府全泰盛○蘇州閶門內東大街大有錫箔莊內蘊輝室○杭州保佑坊大街申昌○福州南臺格與洋行○嘉興北門大街孩兒橋申昌○厦門世六嶠博聞書院○油頭全泰盛○甯波江北岸李[illegible]記和泰○溫州五馬街中正和○廣東省西門十八鋪中約申昌○香港文武廟直街文裕堂書坊○陝西務本新報館○四川重慶湖南長沙清江胡萬昌○山東濟南府布政使街老福興○廣西湖南森昌○其餘外埠信局及京報房代售

申報

第六千九百八十二號

告白刊例

第一日每字取洋五釐第二日至第七日每日按字取洋三釐第八日起按日每字取洋二釐半結算字數先以五十字之處為率多則以十字遞加

凡有新聞及詩古文詞論說等交本館應刊轅門抄前者例不取分文惟原稿無論刊與不刊概不檢還此啓

八月初八日

上海零售每張取錢十文　外埠則照遠近酌加寄費　西歷一千八百九十二年九月廿八日禮拜三　今日另出附張不取分文

新印正續新增刑案匯覽出書

刑案匯覽一書為申韓家金科玉律向來雖有印本苦於漫漶模糊茲本局代鐫古書屋用新式鉛字排成印以上品洋紙精選雪白連史校讎諦當裝釘精工盛以木箱式亦古雅茲已告竣因將股票停售每部四十本連箱核定實價洋銀七元正由申報館帳房出售所有從前入股不再向申報館繳洋銀三元即可取書一箱特此布陳伏維

雅鑒

圖書集成局啓

新印駁案彙編出售

律一成而不易例因時而制宜讞獄之道不外乎此然情僞百變有非三尺所能賅者此司刑者所以有平反之舉駁正之[illegible]駁案彙編一書為全君秋濤所輯其中分門別類比事屬詞不特身膺民社者所當時加披覽即襄讞之員掌刑之幕孰不當奉為圭臬哉今由本局以新鉛字排印紙色潔淨校對精詳每部釘成十二本連套定價碼洋二元有欲研究刑律者請至申報館帳房及各處申昌或經售申報處購取可也

圖書集成局啓

恭祝朱森庭明府六十壽序

明府生於慈北宦於江南於鏞為同鄉且有世誼今年八月初六日為六十歲誕降之期因病不克躬觀命僕以支[illegible]儀聊表微意而已僕人去久之仍携姜姜者返詢其故則曰甫至公館見門閉不啓環而叩者頗不乏人有手持壽禮者有手持禮帖者並有持香拜於門外者而門以內若為不知也者叩久之則有自內而應者曰主人不在家亦無觀壽之事諸公請回門則終不開也是以仍携之歸其時適士松堂司馬過訪并贐震兒之武林因問之曰吾子與明府必知其詳曷明以告我司馬曰是誠有之明府籤仕江南三十年矣生平以清介自待僕所深悉此次壽辰僕前日亦曾與朱君贊珊聯名備禮往祝其暇及門不能入而返并聞道憲及同官諸人之送壽禮者皆璧謝雖在戚誼至好無絲毫收受者蓋明府為西門保中委員多年凡附近西門一帶烟館悉數驅逐無使留一二烟燈以為害人之具西門外本係曠野之所自明府竭力整頓不數年而成市且多係清淨之區絕無穢濁之氣則以烟館既禁逐淨盡無處藏垢納汚故也西門一帶人民之感德者口碑盈於道路本擬公集為明府介壽明府堅辭不受又以自幫辦總巡以來城厢內外居民之被其澤者甚衆亦各欲稍申愚忱為明府壽而明府拒之如初以故有執香而拜於門者前日僕飭人送禮時亦曾見之并滿此數日中若此輩者日凡以百計可知明府之德其入人者深也明府曾代理英法兩公廨凡積案之久者多所斷結而日常案件則隨到隨問隨問隨結不肯積壓曾為僕言弟有子僅在舞勺之年向欲望其讀書上進故不敢作孽而吃子孫之飯也是言也實出於至誠以故數十年來能聲鵲起而其所難得者則廉介自持不肯絲毫妄取此則尤昭昭在人耳目之間者夫明府以杖鄉之年設壇稱慶是亦尋常之事僕為之約計其數送壽禮者當不下數千分以彼藉一官以收受三節兩壽之禮分者論之則明府此次略一收受當不下數千金況行年六十而始稱慶即上可隱知亦何損於聲名即曰但受儀而不受錢當亦堆山積海而明府乃毅然決不肯為人或有議其矯情者吾子論之以為是果矯情否耶鏞聞之不禁肅然起敬曰有是哉吾鄉之中乃竟有若是之好官乎哉無論其是否出於矯情即使果屬矯情而已不可多得矣夫明府之所以致此人情者夫豈易言實則數十年以來殫心竭慮孜孜矻矻勵精圖治凡所以為民者悉稟之以至公其實心為民並非邀譽沽名之見此心有以使人共見而後衆人之心悅誠服者乃有此載道之口碑苟非平日之恩德足以入人之深其能致此乎既致此矣則必持之以恒不肯以一眚掩大德此中勉而幾安明府之經濟亦與明府之學問也夫三代以上士惟恐其好名三代以下士惟恐不好名降至今日則名與利兩爭不敵往往顧利而庶名求其重名輕利要名舍利亦烏可多得故人以為矯情者吾則正喜其矯情也明府出身寒素由佐雜而洊擢知縣在滬多年往往以一身而兼當數差而起視其家則仍不改寒素之舊門以內不著綺繡之衣孺人綿衣練裙自主中饋絕無官樣惟出門時則不得不裝此門面耳而有時巡察路遠每多沿途購食從未自高身價而於公事之來凡在所應辦者從速斷結勿使稽遲其功德尤非淺鮮蓋苟非命盜重案必以速結為快若一人之押動以月計一事之斷或以年計無論其公與不公即使果然細訪詳查兼公[illegible]斷而被累者已將怨聲載道矣明府於此一節最為爽快要亦日精明果決有足以服人者在也而嚴禁烟館使此徒無所容身此則尤為無上妙品苟能由此類推誠不愧保中總巡之目於我同鄉中亦與有榮焉顧明府既以廉介自勵不欲受祇暇之儀鏞亦何敢強致以累大德而區區之心則實有不能遽已者爰就聞於松堂司馬者並証以平時之所見聞錄以成篇用是為明府壽明府或不以秀才人情而却之歟光緒十有八年歲在壬辰八月上澣鄉世愚弟山陰何鏞拜手謹序

鳳池染翰

○吏部為知照事所有揀補欽天監漢右監副一缺本部於七月二十四日帶領引　見為此知照欽天監轉行知會貴監秋官正徐森中官正杜春霖二員於是日五鼓時穿天青褂備帶補褂纓緯帶荷包手巾赴西苑門外六項公所吏部公所內書到聽候排班帶領引　見幸勿延悞因用印不及徑行白片○兵部為知照事武選司案呈所有行走期滿漢三等侍衛陳岱山一員本部於七月十九日帶領引　見本日奉　旨期滿三等侍衛陳岱山著以遊擊用欽此欽遵相應知照貴領侍衛內大臣處查照○吏部為知照事所有揀補山西太原府理事通判一缺本部於七月二十四日帶領引　見相應知照貴衙門傳知步軍統領衙門學習筆帖式伊立泰戶科筆帖式鍾福兵科筆帖式佛爾國春太僕寺筆帖式錫年吏部筆帖式鍾秀太常寺典簿崇山鴻臚寺筆帖式文琦翰林院筆帖式鍾禮內閣中書明煜刑部筆帖式額特赫等十員務於是日五鼓穿天青褂備帶補褂並佩帶對子荷包手巾赴西苑門外六項公所內吏部公所書到聽候帶領引　見萬勿遲悞因用印不及徑行白片○禮部為咨行事儀制司案呈本部具題議覆四川總督劉奏請將年逾百齡之四川巴州壽民吳洪清旌表等因覈與例案相符自應准旌七月十八日奉　旨壽民吳洪清著照例旌表加恩賞給上用緞一匹銀十兩餘依議欽此欽遵到部合將原奏抄黏咨行四川總督查照○管理太常寺事務禮部尚書臣宗室崑岡等謹奏為循例具題事恭查八月十九日　端敬皇后忌辰應詣　承陵讀文致祭謹查臣寺祀則內開應遣　陵上官一員就近往祭臣等繕本進呈　御覽恭候　聖裁俟　命下之日再由臣轉行遵照是否有當伏乞　訓示遵行七月二十三日奉　旨遣春煦行禮欽此○兵部為知照事武選司案呈現出有直隸霸州營

守備一缺截歸七月分由部推選查有志賢年五十八歲正黃旗漢軍奎弼佐領下人由雲騎尉選授崇文門千總俸滿引見奉旨以營守備用欽此應將該員擬選此缺應行知照步軍統領衙門飭知該員務於七月二十五日黎明赴天安門外兵部朝房伺候掣簽萬不可悞○詹事府為咨報事本府現有學習期滿奏請留府候補主簿一排一人於七月二十四日帶領引見相應開具滿漢排單各二分先行咨報軍機處查照○侍衛處為知照事七月二十四日奉旨朕於明日辦事後由勤政殿檐下乘轎出德昌門西苑門走北長街進景山西門由西山道至壽皇殿拈香行禮內廷行走王等隨同行禮畢仍由西山道出景山西門走北長街進西苑門德昌門還瀛臺用膳召見大臣卯初二刻預備欽此○盛京內倉正監督現屆更換之期經盛京將軍裕等揀得盛京兵部堂主事啓文擬正盛京禮部員外郎明見擬陪咨送都京戶部經戶部循例於七月二十四日帶領引見本日奉硃筆圈出這盛京內倉正監督著盛京兵部堂主事啓文去欽此○上駟院為知會事所有七月二十五日皇上詣壽皇殿行禮應派官帶引御馬之差現奉堂諭派阿敦侍衛宗室載尋德凌阿穆克登額松林等四員恭往備差為此知會○盛京內倉副監督現屆更換之期經盛京將軍裕等憲揀得盛京將軍衙門堂主事松福擬正盛京工部員外郎裕庭擬陪咨送都京戶部經戶部循例於七月二十四日帶領引見本日奉硃筆圈出這盛京內倉副監督著盛京將軍衙門堂主事松福去欽此○戶部山東司示傳北洋大臣請領鐵路經費委員白曾烜等務於七月二十八日辰刻赴庫支領

浙撫接印日期

○浙江巡撫崧振帥由滬鼓輪赴杭於初四日行抵下碼頭停泊城中司道以下各官均往迎接振帥旋即乘輿回轅於初五日接印回任

皖案補遞

○前月三十日兩江總督劉峴帥親提已革廬江縣楊霖訊鞫情形已登前報當時關防嚴密無從訪悉供詞茲晤官場中人言之較詳爰再泚筆記之是日先提案中要證三十二名口當堂鞫問所供楊革令各節與潘臬兩司歷訊各供若合符節分別細鞫亦無異辭迨眾人退下峴帥即傳楊革令到堂將衆口確供逐款詰問供稱所言皆屬子虛絲毫不能憑信即前在潘臬兩憲前供認之事亦皆翻改不承司道各員諭爾何必如此狡展功名業經斥革斷難置身事外何妨從實招認以免波及無辜楊革令執迷不悟且復出言挺撞峴帥勃然大怒隨即退堂將楊革令交江寧府檢校廳帶回看管一面據實出奏請旨辦理其要證三十二名口仍交待質公所委員朱大令暫行收管至本月初四日峴帥忽飭上元縣將楊革令改收內監闞仲彝大令奉諭即親提至案釘鐐收禁

延平匪亂

○去秋七月下旬福建德化縣匪首陳拱糾衆滋事陸路提督孫庚堂軍門督帶雄師五六千八四面圍剿至本年閏六月十八日始將陳祠獲解送省城譚文卿制軍訊明後恭請王命就地正法凱歌奏處軍門即乘伏波官輪船至厦門弔奠彭紀南軍門之太夫人至上月二十九日仍乘伏波回泉州節署日內疊接省垣電報請制軍速接延平沙縣警電以是處忽有匪徒二三千人揭竿而起交通封禁山會匪自稱係陳拱之黨肆意騷擾遂派令帶兵往捕想藐茲醜類不難指日蕩平也或曰延平匪首仍係陳洪若此則伏誅之陳拱其竟如米元章所謂贋本河豚乎恐未免傳言失實耳

梟匪被擒

○江西金谿縣屬之許灣一市集也本為淮鹽引地因鄰近福建梟販出沒私鹽充斥雖設有私卡無如梟販人多勢盛非巡勇所能懾服以致官鹽極滯比較他絀委員咸視為畏途不敢前往辦理往往總局札下而委員反託故辭卻觀望不前近年改章不用比較委員始欣然就道本年某月卡員見私鹽過多飭令從嚴緝捕梟販不服於上月某日邀集百餘人以迎神賽會為名鳴鑼擊鼓行近該卡出其不意動手拆毀傷及巡丁事後卡員稟請省憲諭原紮新城縣之綏字警勇三哨前往緝捕日前馳抵梟販所居之處圍其前後門一擁加入拘獲梟犯八名尙有四名越屋跌斃旋經管帶在總戎慶允視解八犯到省聽候訊明核辦

豫章苦旱

○本年江省天氣不正風雨愆期民間有四十八日雨四十八日晴四十八日風之謠雖未必恰準但約略計之五六月間苦雨月餘與四十八日之數不甚懸殊閏月中旬苦晴至今未得雨臺與四十八日之數亦不甚參差七月中旬苦風迄今尙未止或者四十八日之與有隱相符合省各大憲屢次承雨若誠森敵未見雨師稅駕但覺風伯揚威上月廿八日僅得微雨廉織永書略潤壁埃而詹溜水嘗下鼎仰靦長室浮雲蔽日絕無雨意三農不覺蹙額興嗟又聞夏間潰決堤堙旱稻已被淹壞農人補種晚稻冀為桑榆之補今亢旱若此勢必□就若禱陽次辛勤絲等石田無穫嗟哉婦子將何之爲卒歲之寡音八請朱門酒肉臭日犀餓莩盈者其將復見於今耶言命及此彌切杞人之憂已

鐵甕觀潮

○輿江運日風雨將沿江一帶獻洲中螳縣壽數吹入大江一時順流而下宛似波漂孤米浪打頻花其有強力會偶近行淵猶能撓躍登舟然不能如囊時之鼓糞餉行矣公魔小醜朝瘆滅喜咪長鬢公省不禁鼓掌溝快請今年下由之貪無須多實綠螳化為蝦蝦値必賤也○保甲局饒明府如用高脚牌一面上壽歲禁小錢不準用達省送縣定然重辦字樣著各地保鳴鑼待牌游行大街小巷以當人之銜自八月初一日起至初五日止遊行五日當此次禁用小錢極為認眞寄語各業中人明府言出法隨慎無自貽伊戚也○山巷內某氏婦於蝎年前守寡家徒四壁生許旨非近由隣家婦撤合再醜於某甲為妻已將禮金議定方以為桃源有路轉瞬即證仙綠旋有某乙者復倘八謗項武忽背前約許訂新緣彼申諭知分委不覺忿火中燒於某日飽灌黃湯意在登氏之門辱萬一場以洩此恨及至某氏處氏方在府下操刀欽靜見申來勢凶橫語言不遂不覺恐從心起卽執手中刀向中亂砍適中甲之頸項鮮血淋瀉督仆於地氏知事不得了亦取刀自刎隣右□譽咸柰救覘幸二人食氣管俱未受傷尙無六碍甲由入舁回論理氏亦由隣人用藥參治琴瑟末調于戈遽起世清匪測有如是哉

甬上新談

○八月初二日係秋祭之期寧郡文武各官均於是日黎明齊集府學大成殿行禮俎豆雍容衣冠藺穆誠盛典也○寧紹台道吳福茨觀察聞撫憲崧中丞由京回任即於本月初三日由內河赴省謁見撫憲面稟要公○寧郡四品武職張善訪等擬募款項在江北岸陳家洋地方購地創建公所如有往來船客急病身亡即由公所成殮酌立章程呈請道府憲立案聞道府憲已准其所請並給示勒石以垂久遠○甬江裕興隆漢號積欠茂豐鐵莊為數甚鉅該號已將同茂同興金華三闢貨物抵償立有執據現因該號倒閉茂豐莊郎具呈到道道書照會稅務司將同茂三號船船照扣住又仰寧波府轉飭鄞縣立即飭差將同茂同興金華三船貨物督同估變給領一面查提該號來務沈敎擱父子再令理償欠款仍候稟明核奪○前報捕廳至貫橋頭某甲家拿賭一事茲悉甲於是日閒暇無事遂作牧豬奴戲藉以消遣元陰哭被押業游民兩七所聞前往索詐繼因索詐不遂特往捕廳控告因郎派差往拿刻聞某甲等以自己犯賭不能牽累他人挽人向捕廳說項情願受罰已將李某釋放矣

海盜正法

○八月初五日上午鄞縣接到釘封文書即在獄中提出斬犯二名至大堂上綁用無頂小轎舁至南門外法場前後有兵勇護衛劍戟森嚴令人生畏既抵法場忽聞號砲一聲該犯已身首異處矣聞所斬者即六月初元凱兵輪在普陀山拿獲海盜小老麻及楊某也二犯狀貌猙猛兩目炯炯有光綁赴法場時顧盼自若毫不畏懼是眞懸不畏死者也

開辦保甲

○設保甲以衛閭閻聯街道而安良善誠善舉也粵垣雖奉行有年然皆有名無實自剛子良中丞重蒞是邦深悉其弊特議

章程從新辦理於七月二十二日親赴廣府學宮明倫堂督同各官紳開辦其章程略言各街如舊有官勇者必須與街內民勇聯絡官勇工食亦由該街正副赴局請領轉給以免隔膜查夜委員不宜有一定時候黑暗處所須點燈光以免宵小規避蹤跡太平水缸分置各家門首以便注水不可仍前堆置一處更樓店鋪預備響號警鑼一遇不虞互相傳報奮勇圍捕各街地保如能遇事認真奮勉出力者酌加賞給所需各費有廟嘗者按照支發無廟嘗者妥議捐派如果屬貧苦之戶准免捐簽仍須守望相助以弭盜蹤各街值事正副人等遇事可與委員互商務期損益得宜悉酌盡善所有事欵現已刊明張貼責成紳耆辦理矣

粵災又聞

○長樂水災迭登前報茲聞龍川縣屬於上月初八日亦遭是厄平地水深丈餘民房傾塌不知凡幾其水由李某家中坤弃陷裂泉隨湧出頃刻成災至其詳細則尚未悉

滬城火警

○前晚三鼓時滬城西南角紅光燭天旋聞鑼聲鏜然出外探詢知係西門內小桃園童姓家失慎俄而輔元果育復善等堂及沈香閣道轅十鋪等處洋龍風馳電掣而來竭力灌救道營縣以及保甲局員亦督同差勇臨場彈壓至一點鐘祝融氏始歛威而退計焚燬平屋三間至起火之由或謂膳遺火或謂匪人所種未知孰是

學徒病發

○滬南董家渡某銅作學徒某甲年已弱冠前日忽患疾病至晚胡言亂語口中喃喃不絕自言上月十五日本邑城隍神出巡經過門前時我將大鍊係移動以致逃去二犯迄今解差無從緝獲難以稟覆今晚須將我拘去作抵云云旁人聞之以爲病狂讝語不以爲意俄而甲氣絕身死當經作主知照甲之親族前來備棺收殮見甲渾身青腫遂以爲果被陰差逮去不知生死關乎定數豈鬼蜮所能爲祟彼嘖嘖樂道者適成其爲愚夫愚婦之見耳

薄責了案

○寧波人劉仁甫向陳鄒氏借洋四元言明日後連利歸洋五元六角經張楊氏爲中劉自借得後曾還洋二元六角尚少三元陳鄒氏屢向索取一味延約遂向張楊氏追償張楊氏膽小如鼠吞烟自盡當由四圖地保陳炳華投縣稟報黃婁棠大令詰驗之餘飭將劉及陳鄒氏前該氏之夫陳成一交原差帶回並令屍子張阿多自行投案候訊其詳已紀前報前晚大令升堂研訊屍子張阿多屍姪求德勝長跪訴稱小的係寧波人來滬多年劉仁甫向陳鄒氏借洋一事確由母親偕保上月二十一日陳鄒氏向劉索取劉故意推諉遂向母親逼索母親言欲尋死陳鄒氏稱諸死猶斃犬耳以致母親忿恨吞烟斃命現求伸冤劉仁甫供稱去年冬間小的因有急需向陳鄒氏借洋四元言明應利歸還洋五元六角以後會還過洋二元六角其餘約期付清不知陳鄒氏何以與張楊氏口角致張楊氏忿恨自盡求恩鑒核陳鄒氏供稱係甯波人劉向小婦人借洋由張楊氏爲保當自小婦人祇向追尚不知伊因何尋死即來明縣陳成一供與妻同大令問陳鄒氏曰爾向張楊氏言爾死猶斃犬耳果有是語否答稱小婦人並無是語大令盤詰至再陳鄒氏執定前供大令以陳鄒氏究有不是判令鞭責二百下陳鄒氏伏地苦求供稱小婦人身懷六甲即求恩典陳成一又稱情願代責大令准之喝令將陳成一笞責二百板責畢諭曰劉尚欠爾等洋銀三元不准爾等收取著劉仁甫將洋繳出給屍子張阿多領去作爲盛殮之費兩造遵斷具結而退

兇犯發堂

○鄉人金王昌在澧河涇地方行走被斷路賊趙沛光突然下手幸得掙脫將趙拘獲送往縣署黃大令研訊之下判將趙收所候備文遞解此已列諸前報前晚趙在待質所患病看役報知原差轉稟大令奉飭發堂醫治

著交監照

○冒收善捐之王惠亭由英包探解送公堂轉送到縣已見報章前晚黃大令升堂提王研詰王供係安徽休甯縣人曾捐監生今年四十歲前在杭州同裕興鋪爲夥後停歇薄遊滬上在保嬰善堂向爲司事局董爲姚方伯定侯所有捐務皆由監生經管嗣因局中虧欠房金被沙遜洋行封釘遺下收單捐票由監生取出寄存客棧迄今姚已病故爲往四川監生亦往他處尋覓棧樓旋以所如不合復來滬上遇見素識之柴裕亭商議重變舊業向未定規被全善堂董事張九思知恐誣指監生等冒伊堂之名報明探將監生拘獲轉送案下求請明鑒大令尚曰爾之監生於何時捐得答稱監生於廿七歲時在杭州捐得大令曰既是監生著收所限三日將監照交案再訊

會審抵欠

○西洋商八戳立司即廿德司控時記託抵絲頭原抵銀三百五十兩以二個月爲期屆時既不付利亦不備償取贖照據變價賬得九十餘兩虧折二百六十餘兩一案控經代理讞務之宋二尹會同西洋畢細譯官集訊宋二尹先問時記爲何人即據曾經具字仗訊之王松鶴聲稱即是時記承認抵借情眞其合同立據之徐月記止認爲繼手人聲稱原抵議及三個月爲期向未屆滿不當變賣宋二尹閱西文簽名之抵據則圖載明兩個月原告戳立司亦稱初時保人朱錫臣立過中國保單確曾寫過三個月後因得主不允又立西文據註明兩個月簽名販交共被告互相辯論而被告王松鶴即時記則稱不識西文以致不知兩個月爲期宋二尹諭曰中西交涉既立合同筆據總應以筆據爲憑會商畢繙譯定斷所抵之絲頭訊明照據已滿兩個月拍賣並無不合其賣虧銀二百餘兩照據應由簽名譜保變價無虧之朱錫臣加數認賠惟據稱拍賣之價恐有不符遂予限一禮拜令王朱交保於十四日再行覆訊定斷

逃夥被獲

○湖北人蔡明昌於六月間由漢口德順昌雜貨號派至滬上經辦來往各貨騙因蔡流連於秦樓楚館中揮金如土爲號主丁茂林所聞於上月間另派夥友某中來滬查帳結算之下被蔡用至洋銀四百七十餘元甲即邀蔡乘輪同回湖北昇帳蔡自知無面目見江東父老行至鎮江私將帳簿携取作黃鶴之高飛甲祇得獨回漢皋將情告知丁茂林當向薦保人即蔡之母舅趙姓理說趙不允歸償反唆使其親族向丁茂林索人丁不得已於日前乘輪來滬經過各碼頭隨處訪尋蹤無消息及抵滬之次日在途行走與蔡相遇丁即阻住追問前情蔡以丁初來滬上人地生疏反邀集流氓多人將丁軋至法界彩衣街某茶寮中評理蔡敲檯拍凳聲勢洶洶揚言如敢一決雌雄當以白刃從事丁正在進退維谷之際幸有巡街華捕至丁訴明前事將蔡送押捕房昨晨解案丁茂林投案伸訴同轉鞫問之餘蔡一味狡辯不肯直供轉著管押旋據丁茂林稟稱此帳可以回漢核對蔡請暫押捕房待小的回漢邀同薦保人及其親戚等來滬領回自行理處

英界公堂瑣案

○包探沈金隆稟稱小的查得胡阿根前曾犯竊今又竊取吳阿生家釘靴一雙查獲人贓解送案下吳投案領贓阿供稱小的係松江人流落此間迫於凍餒計無所出是以作此來路生涯惟乞施恩誓當銜結宋二尹判令笞責一百板押候備文遞解回籍贓給吳領去○包探顧阿六稟稱小的前曾查得陸阿隆將眞珠質取洋銀情有可疑解送案下奉老爺飭查核辦茲查得前者娼婦左小玉在一品香番菜館門前失落眞珠若干顆金練一條金錢一枚金八開兩枚多寶串一掛金魚一尾總共値洋銀二百餘元既而阿隆將金錢金魚質洋銀二元九角金練售與抛球場同豐永金鋪得洋銀二十七元五角阿隆得八元其客妻陸沈氏得二十元已寄回寧波原籍今將全案人證送案並吊出眞珠金魚金錢多寶串等物至同豐永金鋪中人屢傳不到祇吊出帳簿呈電左娼還龜傭左福投案訴稱金珠多寶串等物皆小的家娼婦所失現求先將起案者給領幷請再追金練阿隆供稱眞珠由陸沈氏交與小的質取洋銀小的分得八元如令情願繳出陸阿福供稱小的係寧波人在治下當車夫中途拾得金珠由妻子陸沈氏倩人付質旋將洋銀寄回寧波現在已無力交還矣陸沈氏供稱丈夫阿福拾得金珠付實際給阿隆八元外餘已寄回寧波至金八開祇有一枚或者失主誤記兩枚亦未可知現在情願賠繳宋二尹飭將阿隆阿福會押著繳洋銀陸沈氏暫行

開釋並著龜奴傳諭左娼繳償質本然後全捕房具領各贜同豐永收貨來歷不明之物猶敢抗傳不到候飭差傳案究罰帳簿暫仔○謙和洋行東西人訴稱山東路房屋皆行中之產有韓阿春者租屋一幢開設墊碍店每月租價洋銀十二圓積欠六七兩月計二十四圓由倪龍亭擔保約期付清居期韓携物脫逃現始尋見即行交捕送案倪亦已在案下伺候現在已將此房屋翻造韓所欠之項決難減少韓供稱小的曾欠租屋洋錢二十四圓現在屋既翻造應讓去一月租金然亦無力措繳乞寬限期倪供稱小的曾爲韓擔保幽租既而韓無力措繳是以暫避來老爺追繳可也宋二尹衡令洋商減讓一月租金令韓付洋銀十二元延于押追倪即行開釋○公和祥管碼頭西人惠鐵訴稱陳福有高長田兩小工籍取羊毛一繳陸獲八贜突搞送案陸高同供稱小的等偶貪微利以致行竊此後不敢如是矣宋二尹判合各管得一禮洋襯給失主領去○鄉人王金科之妻奚氏不安於室私自脫逃王見竹林查知由無錫人張售才引出令與定海人章阿尺私識同居老閘北首前晚前去從獲知照此處鼎閘地保將張尋獲一併解送公堂宋二尹未及訊供飭分別管押察奪

法界公堂項案

○張炳和控稱冀客王坤於三月間央小的作中向已故冀頭朱春林家貸得冀船一艘每月租洋三元懸繳頂首洋廿元向少五元由小的代爲補足王坤來往數次小的又代伊向承辦清潔局處擔保載去冀一船嗣於六月閏一去不返小的自往西鄉貳覓始得追見送詞爲舟來邏行低白鶴潘地方有混名小鬼錦榮者將舟和任並將櫓痛去小的查間之下據云土坤欠伊洋一元欲將櫓作抵小的不忍乞視遂代給洋一元以了其事及將抵上海錦榮又邀債主數人向王坤索欠又將船中逢案跳板等物一併取去爲此將王送案承請追究王埠供捐所欠船租將押櫃洋銀低錯爲數不甚懸殊小的前在朱春林處爲夥朱向欠工洋七元待工洋找出即可料理錦榮等欠欵使同將原物一併贖回詞轉著將土贊押小論張炳和往朱家詢商限三日稟獲○收租人某甲控李正才欠租洋三個月備伊欲來閘逃避送案請追李供補屋祖係小的之弟所欠不與小的相干平補其弟言明待其兒算到帳欵即當清理房租同轉著將李管押後繳洋後釋放○嘉定縣差役鍍正後文於法公廨誰棄稱有逃犯蔡又去鄉從包探查獲爲此奉文來案請將察帶回辦理同轉商諸祁繙譯官充將蔡交該差帶去○主了頭訴稱島開三於驗閱八詰鐘時混入屋中竊去背牌覺一隻當郎追獲八案送案請究葛供稱覓在屋外給得誰非入內行禮同轉請別八之物總不聽取判掌貴四十下○福記車行主鍵向消許稱被吳日稱去緒被一條人贜道獲令特送案吳供稱此被係不知姓名之車夫囑往典質董非行繙同轉判將吳管押兩日徵經矣許領去○重變輪辦出店夏阿志衣案訴稱前既船祇滬上小的上岸購貫新鞋一雙行經昇乎巠相近有趙長生等將小的闢住指爲岸鞋着圖劉詐故將趙扭往交巡捕送条請究趙供稱與夏爲鄰此次因被怨趾控同轉閒因何挾怨趙稱小的亦不知包保王榮堵壞稱查得趙長生頭總總臨紊不安分同轉一再研訊總一味抵額判貴三百板辦號三個月示衆○鼎與士行馬錫光控老義泰烟館張鋪保欠士錄三十一兩二錢送紊請究張決土係張闢甫所貽由小的搶保嗣因張闢甫不來料理以致延擱同轉著將張鐘保檢押限交闌甫到案如闢甫不到郎著將土錄賠付○施豐禁來店主施錦芳新稱有湖北八吳紫峯在小店左近貨屋欲開店鋪上月十九日來說伊有茶葉等貨由灘口運來三祝洋三十元聞小從省借言明次日送茶葉二百片作祗小的困念洽比之誼遂與追離付洋時令其出立收條一紙計收實洋三十元閔數日伊末將銀貨交下間伊索與伊將別家私貨指在小的名下希圖敵詐設借之洋作爲酬勞一味還鑒此字曾經爲據客之王士林代爲擋日珉亦被伊案累心不甘服亦欲來案控告吳供稱與施往來均有帳目且有憩係請閱同轉檢閱之下謂此種字條不能憑信當即給還著將吳押候傳王士林到案冉行核辦○豳馮氏與拼夫豳松亭料爲慶列前報乍日該氏又至公廨請領闞松亭交案之珠寶物件同轉譜爾前夫何姓供稱姓華小婦人與伊早已恐斷義絕同闢現在何處供稱與豳松亭分離後任居珊記碼頭左近主公館謂珠賞准爾領去著補具領狀傭查隔上次末曾交保此次須覓租界安保以使有事傳與○前包清潔局之徐兆壞新稱股東朱春林病故後其妻將公董局所立收條匿不交出等情當將朱妻徙案訊出著令交保遊同可帳入等到案候訊此已列入前報嗣困該氏在上海縣衙門控告案懸吳結昨日葛同轉又將徐兆壞傳案訊與徐稱清源局事于光緒十七年爲止是年四月二十左右由朱春林算清帳目計共三股每股除開銷外淨餘利洋五百四十九元當由吳竹軻請司也將姓繪寫清帳甬紙叢已呈閱聞結帳時向有別人目殺否供稱其時朱春林皆請祭小狗到場監閱又由小的邀王紹吉董翟民初等在場閱覗瞿民初王紹吉現在外面候訊同轉將二人傳進訊問之下瞿傳条春林不諳帳務當請蔣娃理算將亦不櫃良轉託小的協同理舁等得繇羅浦疏面險知清潔局係誰人所辦咨稱由徐兆壞由面面公鐘局承包歸条等接辦同轉兩徐曰本公堂之案向本了結爾何以又往縣衛涉訟供稱被原差與進城中面進城後如何供稱由前帮籍委員宋大老爺訊明曲折登問东春林之子金海請公廨案末訊結誰人指使到縣內具控著將簿據交紊不料金海將總結詐潛藏匿捏稱發小的取去以致延宕主令同轉讀今日人誑赤齊著遨被告等到案冉行訊繇

新刻灘簧

灘簧者即南詞戲曲也其音靡曼其詞典雅和以絲竹摹倣生旦丑淨口角不但音韻悠揚實較諸銅琵鐵板唱大江東去及時下之蝎聲京調者實分霄壤此所以近年四馬路茶寮之聽者座客常滿也余近覓個中人習學腳本文武戲灘簧百有餘齣首先排印四齣更附各調工尺鑼鼓音節分訂十六本裝成錦套價洋一元餘俟續出購者請向三馬路望平街許鏐林刻字店寄售并各書坊購取可也初集戲名附錄於後

上壽　賜福　受吐　獨占　養子　出獵　酒樓　反誑　玩箋　錯夢　蕙明　寄柬　拷紅　梳粧　八陽　逼休　蓄錯　常肆　哭旦　斷橋　招串　青炭　賈嫖　草園

清龍閣啓

閩中新政

客有自閩來者述及福建邵武知府董子珊太守名毓琦浙之臨海人本年四月履新首以興文教安善良爲先務郡中有樵川書院每月課士二次太守以時文爲敲門磚而古學天算有關國計民生乃經濟實學故屢捐廉分送算稿并出機算各題閏月府考其三塲出題有堯典昏旦中星至今不同何解惟邵武吳既光澤毛乘鋒劉以堯典至今四千二百餘年歲差五十餘度故中星不同其餘無一知者竊思太守自總理衙門考試出來當日王大臣片奏該員洋務天算均嫻熟察其才具與海疆省分人地相宜應補沿海有洋務之區藉伸驥足今補邵武在窮谷深山所謂有用之才置之無用之地惜哉其府試第四覆將出榜每縣按前列四名不帶片紙隻字當面考取邵武案首黃華環光澤案首毛乘鋒泰寧案首江熙春建寧案首黃濟又考武童到第四覆將出榜每縣亦按前列四名當堂面試各帶一矢先四人比較再三人比較再二人比較後得一人爲第一且當面吩咐此本府當堂考汝第一勿聽招謠讒騙化錢也人皆服其清廉公允所有文塲常堂面試題目開列於左　總題嶽而不重振河　四縣分題天爲漁鳥圖塵獸爲以上均作起講及鈞按太守下車伊始拿訟棍生事以伸民屈其愛民如子嫉惡如讐而寬善良知感惡頑畏未免與諺所謂耕田欲雨刈欲晴造物應須日千變其信然耶

乙8T13

同慶堂聲明

上海陸家石橋南外鹹瓜街口同慶堂戒烟吉祥參片○分售四馬路鴻福來○今於本年六月朔日爲始另加圖記以別眞僞

本堂之吉祥參片早已風行海內遠近馳名近有無恥匪徒以冒竊爲名乞取仿單摹式樣往各埠兜消擾本堂聲名而悞諸君貴體不致祕而不宣此後如有上無分售處者係假冒如食烟一錢服藥兩片法以五日後減去五分之一再以五日一減減至一月藥可不服而癮已斷保無他患其色潔淨無瑕既無烟灰土皮之害其味香甜適口而佩荷囊靈之選誠戒烟之第一妙品與徒託虛名毫無實效者大不相同大瓶百六十片價一元中盒七十二片價五角小盒二角半○新增三陰截瘧甘露水○大瓶一元○小五角一月之內暫取半價○病邁痊面藥遍璽立見奇功今將外埠分售列左○湖南○金陵○通州○海門○江陰○常熟○常州○崇明○寧波○嘉善○天津紫竹林中萬壽來○廣東省高第街廣昌○僞數函購嘗斑回并逢三逢七門售九扣批發公道賜顧者指明陸家石橋南首便是

乙T818

眞憑實據業登

存濟堂謹明

本堂去年七月廿六接烟台電報局對門周公館內犀禪主人來信并洋二元購本堂三號槍煙戒烟丸藥三兩[illegible]係僉泰盛信局寄來者其藥當日交原局寄去所有原信照錄於左如係飾詞男盜女娼其信曰○存濟堂主人青鑒[illegible]利濟曾於去年過滬時在寶堂購藥兩瓶脫離苦海者不止一人今又有友人欲除烟癮特寄上英洋二元[illegible]烟藥二瓶餘洋四角多惠拌烟藥若干為要犀禪主人啓又信面註明切勿亂投如有假冒立即追究云云閱原信所云[illegible]烟藥兩瓶脫離苦海者不止一人由是觀之足見本堂所云三日大效七日除槍之說絕非虛言茲將其姓名住址和盤托出俾烟癮者可以就近訪問虛實非若含糊登報者[illegible]眼人自能分辨之戒烟固屬重事如寓別處諸君戒癮未決者何妨先致一函於犀禪主人處詢明的確然後再購本堂之藥庶幾有把握也再啟南門外王店後關聶[illegible]京[illegible]主人難有之先生亦經本堂頭號戒烟藥旬日戒去好在離蘇杭甚近不過所出數十文信力便可詢明實在情形庶幾爲欲戒諸君心悅誠服自問無愧雖本堂之藥每兩價[illegible]一元六角要知戒脫一人不過二三元足矣可謂價廉物美無怪乎同行嫉妬也存濟堂在法馬路東首天成昌東間壁新永興里口

惠信照登　四

鏡湖先生司馬大人閣下啓者鄙人今正左邊腎囊之上略有漲痛既而漸漲漸大以為疝氣隨於驗方新編覓一藥方服之不效甫半月即高起約帶紫色七八日後極痛異常如荔子大仍未見潰用芙蓉散敷之過夜即穿隨於旁邊又生一小者潰穿後兩眼可通如象鼻眼濃水不斷日用金仙膏及生肌散敷貼至今未愈且左邊小肚之上時覺疼痛而右邊腎子一無毛病迭次請下藥而黔地苦無妙手每聞友人盛稱寶堂存心濟世丹丸真實投之神效此間得藥愈病者甚多今寄英洋十六元祈查收以八元配秘方加減犀黃解毒丸一兩以八元配花柳搜毒丸外治萬靈丹各一大瓶交原人寄下惟鄙人年未三旬陰分素虧務求俯賜一水藥方同陰虧文詩箋藥書一併封擲為荷此云云余林頓首

附寄來[illegible]按寄電報局余子翔兄　惠函備述　貴恙誦之下敬悉一一是但此症最宜內消不宜穿頭穿則難治所以遷延半年未愈按男子下部各症左為魚口右為便毒兩腿合縫之上爲橫痃此三症得於奔走勞役濕熱下注者少得之於入房忍精強固不泄或慾念已萌停而不泄以致精血交錯凝滯結而為腫濕毒內攻變[illegible]百出者居多治當散瘀行瘀通利大小二便初起宜服通水等品不可用寒涼之劑在　貴恙已經穿頭務宜安心調理今擬上[illegible]方三紙祈　足下連服十劑並將另呈秘方加味八寶犀黃解毒丸花柳搜毒丸外治萬靈丹速即如法用之自能見功惟切忌房勞魚腥等件病雖沉重全愈較易請錦注可耳除另函佈達外特再錄鈔稿呈　公鑒

鈞客手覆

上海京都同德堂藥局主人新安江干獨鈞客識

每張十二元送兩張四開三元送半張分條六角半送兩條

本行設立年久大彩屢中聲名早聞於中外蒙遠近慕義而來難免無恥小人隱識假冒魚目混珠等弊深恐○貴客受欺故於去年創送彩票不取分文俾易辨認以絕諸弊迄今載餘歲稱善美且使購票○諸君一舉兩得之美意亦在其中矣○現售英十月呂宋票中秋頭彩臺批並兒紅票一概公道○彩票章程向例得彩照呂宋號單為憑以照信實○紳富信購原班立奉

亦中行啓

存壽堂曲殿上海鴻家宅裡和里發兌戒烟藥參片分售四馬路必定利崇行

本堂方藥[illegible]片者用王道不霸之藥更加人參補元之品製成是片其色純白其味香甜性極平和不寒不濕乃戒烟中第一妙藥天下無雙中外馳名與別家戒烟諸藥迴然不同若烟一錢服藥兩片五日後減去十分之一五日一減無論新癮舊癮服至一月後烟癮自除保無他患更能脾胃健旺飲食倍進精神日爽參片之功有難盡述者凡有志戒烟之君請嘗試之即知其妙矣大盒一百八十片洋一元中盒八十五片五角小盒四十片二角半分售外埠無錫常州江陰湖州東街天祿棧[illegible]州永利生錢行烟台[illegible]昌牛莊西大廟前宏盛內寧波江北岸新料承蒙仕商賜顧請認明本堂牌記庶不致悞

上海四馬路在中[illegible]對門新造洋樓內新開

江[illegible]春大菜房[illegible]客

樓面軒昂房間舒暢統三間爲一座足容五十嘉賓就餘室以壹臺可演一班童劇專備官場定席安排客位宜人探佳味於四時有新必薦列奇珍為百品無美非臻至陳設之精頁裝潢之華麗侍者之慇承顧指庖人之技擅易牙非同季子空談允推春申獨步是以開張未周一月稱賞已遍翠實名宦或假濟樓以公讌豪商碩賈倘招花影以娛賓及早光臨爲勝盼幸　本主人謹啓

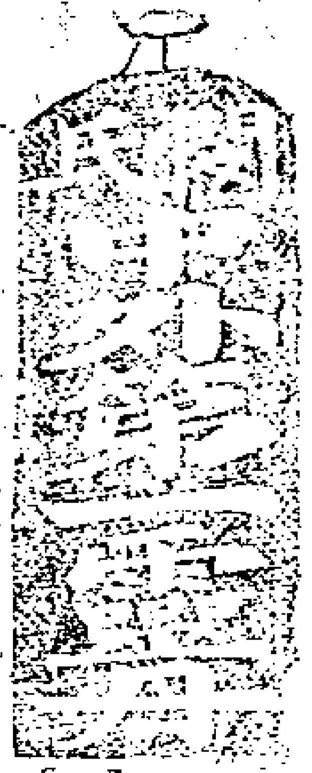

上海[illegible]街[illegible]店人[illegible]丹[illegible]試屢驗[illegible]

主治楊梅結毒魚口下疳一切毒症無論遠近染服之立效並能續嗣久名中外每瓶洋一元信局匯購一律凡誤吞鉛粉升藥及諸藥等劑往往毒入經絡骨髓遍身[illegible]終身無愈復發難治者服此丹其毒能提去盡淨神效無比永無後患倘可續嗣余前曾患毒誤投輕粉愈後經骨疼痛將及十載空子不育遍求名醫百無一效前年始得友人傳說此丹能瘳即往求治三次購丸十服其病若失去冬竟舉子至今無恙意者此丸之功不淺務之將登報以揚此丸之名而報先生之德並告世間同病者合往求焉○閱小港先生現寓三馬路中畫錦里口

無錫張達臣啓

毛詩注交選　陶詩合箋　高紅友集錦詩詞　錢氏經苑

交選爲本首推吳中毛氏汲古閣爲最難近有石印胡刻本終不若是本評論精當今因覓得汲古原印正本即照原印訂十冊想存志考據者當以先覩為快每部碼洋三元○陶詩合箋爲顧氏溫陽山先生所輯昔之是集風行海內者以其注釋評論悉能抉二公之蘊故也惜印無多難公同好今得初印原本付之石印裝四冊綾套每部碼洋一元六角○荊高紅友通交詩詞綺交錦極精妙亦用石印以公賞鑒每部兩本錦套碼洋六角○新鐫經苑乃嘉興錢儀吉新梧太史主講大梁時所輯版存大梁書院本坊因是書發明經義爲講求實學之本[illegible]書用連史紙就中州刷印每部七十七本十二套實洋二十四元以上四種本坊及上海廣百宋齋發兌並存各書坊代售邀批從廉

燕湖文魁山房啓

天仙茶園

八月初八日演：奪[illegible]記　戰太平　烏盆計　惡虎莊　抱娃　入府　殺狗　勸妻　雲台觀　辭皂　別毋　亂箭　刺虎

八月初八夜演：麒麟閣　二龍山　打齋飯　長板坡　頭七　等雙子　名處八　角娼　頭雙　等李翠　花彩屏　旦鳳山　龍圖案

天福茶園

八月初八日演：遊武廟　罵曹操　三擊掌　新排文武戲四國進寶　打[illegible]　[illegible]箱　除三害　溫涼盞　八達嶺

八月初八夜演：金沙灘　鍘美案　重茂名　排洲角　新廟合　戲演　捉落　放代店　孝義節　得衰線　新頭大　排本名　戲府

丹桂茶園

八月初八日演：鐵包勉　宇宙鋒　小收　鬧勝　琴挑　倫詩　忠孝圖　赶三黑　全蠶　本告　新狀　戲　魚家樂

八月初八夜演：御園救駕　雙孝感天　大四杰村　雙變石　翠十　屏回　山　雙湧湖單　三　國　志　財星獻主

禮拜三拍賣

本行於初八日十點半鐘拍賣八馬雙鹿孔雀牌毛羽綾嗶嘰頭　虎牌紅嚙元虎牌羽綾單　鳳色呢龍牌布絲龍　老連積布美人XX雙面彩印　花斜八四藍鐘XX藍瓶嗶嘰　藍雙瓶布十磅紅盤藍盤　藍瓶嗶嘰市布二四二六紅　瓶標另有八四綠龍五疋　布一磅七五二磅二磅二　五三磅金獅洋紅布等貨　此佈

怡和洋行告白

禮拜三拍賣

准於初八日十點半鐘在南京路第三十九號四十號門牌樓上拍賣大菜間一應木器房間物件繁多不計此佈

魯意師摩啓

拍賣車轎

本行准於禮拜一四早十點鐘在本行不限價拍賣馬車東洋車轎拍定即收定銀如過限日禮拜四不出將定銀期去下期另拍罰去定銀　此佈

老太古帳房啓

禮拜四拍賣

准於初九日十點半鐘在本行拍賣鐵床椅桌三人坐鉤叉色巴西紅酒皮菜[illegible]糖[illegible]應[illegible]木器酒[illegible]計開此佈

[illegible]摩啓

巨款完結

敬啓者家伯涵由於己丑年股開通順茶棧適逢茶市大壞虧欠各寶號巨款除還外負欠甚多嗣蒙上海漢口九江揚州福州等處各同鄉惠助款項復挽屠雲峰唐茂枝唐蘭泉列翁向各寶莊懇情蒙讓減收於七月初一日會立允據作爲完結所有從此遇順欠款一概與家伯名下無涉深荷諸公厚誼感激莫名敬誌謝忱統祈均鑒

盛鴻燾頓首拜啓 乙

滋燥潤腸丸

是丸最能滋火潤腸祛瘀熱下燥結專治腸胃伏火飲食滯積臟腑痔悶肚腹脹大口渴舌苦大便秘結或老人虛人水火兩衰血虛腸枯小便頻數大便不通肚腹閃痛及一切滯積均宜之症服之無不應驗如神此丸藥性平和並無烈之味婦女小兒皆宜凡人不拘有病無病者能每月三四次服此丸恆久不斷則腸胃常強水穀運化血液充盈百病消除諸邪不侵具有益壽延年之妙價錢六十二文

上海衆醫堂老藥房及漢口徽州會舘新街分鋪福州南台中洲分鋪等處發售 乙

禮拜六拍賣

啓者於八月十一日二點鐘在浦東祥生新船塢拍賣法公司美南翰船上拆下爐子兩只撳水機器全副乃八年前製造上等該貨別處仍可用幷有各樣機器銅鐵等子鐵絲繩木板零星雜物等如貴客合意者屆時請至怡和碼頭全珍小火輪船至該處面拍可也倘預先要看至本行致信與該廠可以領看此佈

帝特洋行啓 丙

禮拜四拍賣

准於初九日十點半鐘在本行拍賣稍有水漬頭料數十箱大菜椅數十打金表金鏈條金戒指金鉛筆眼鏡金洋鈿外國木器衣箱畫鏡大鏡子皮酒紅酒白蘭地酒各色洋酒舊繩舊鐵舊兩木箱等貨此佈

倍錄洋行啓 丙

禮拜四拍賣

准初九日二點鐘本行拍賣公司來厚呢衣服數十套毛襪皮靴打鳥狗二只洋酒料器花并茶包什物等

元茂行啓 乙

瘋濕藥酒藥丸功效

久聞上洋自來水橋北誠源坊廣東益三堂大藥房發瘋濕靈丹異常靈驗僕罹瘋三年不能起牀萬幸堂兄由申攜下瘋濕丸二瓶並擦瘋藥酒一瓶共費洋一元半內服丸外擦將追瘋酒常擦不滿十天病痊六合縣注家春內許宅白 乙

上海四馬路大藥房

愈風藥酒

風濕內蘊頭手足拘攣筋骨疼楚麻木年患老年最多惟此追風理濕酒統治價一元小五角

銘謝專科

余生持攖常濕腰水亦精氣所化一大瘍危開張義衛先生專科久著妙手余來申醫治兩月其喉管悉爲拔去平復如初時同治諸君先後獲痊早經感謝申報余未暇錄今又先生有事返里刻已回申三馬路泰發後遷登報以感再聲拜同病者速來治焉

羊城陳奕暮啓

禮拜一拍賣

准於八月十三日十點半鐘在本行拍賣古今藏書計開古今圖書集成皇清經解玉函三禮通釋春秋左傳漢魏叢書法苑珠林明拔圖書彙並各經書等此佈 丙

永發洋行啓

聲明拍賣

啓者西棋盤街新長發內小姐名張子芬因欠房飯帶擋洋七日十二元此八於月十五日逃走房金帶擋無着所有楜什物在三天內若不來投理即將什物一應拍賣以抵房飯金帶擋之款爲此佈聞

新長發具 乙

禮拜四拍賣

啓者禮拜四即本月初九日十點半鐘拍賣路燈船牌九老羽毛九老人鎗小呢船牌九老羽綾十一磅彩三元十磅十二彩八鎗市布十磅紅三元紅萬壽圖紅四美紅八鎗藍八鎗市布八磅四五子登科紅三元紅送子藍三元藍魚翁藍八鎗洋房雙八花磅藍三元藍獅七磅彩雲八布八磅彩三元花邊藍獅藍三元紅四美紅八鎗原館紅狗花邊藍獅藍三元斑市洋標十四磅雲獅九獅粗布十二磅八鎗九獅細布標十磅紅金星七十二線紅二美紅五星紅雙路燈六十四綠鳥金三元藍雙路燈藍房洋光毛市標行等貨特此佈聞 八月初四日

禮芳洋行啓 丙

倣效香網

陳□昌移寓中八仙橋西境內有慶□□仿施救香生鴉片煙藥有求治者即來關照可也

遺失

今遺失鎮昌莊票八月十二期第一萬一千六百五十六號元四十五兩六錢已向前途說明作廢各寶號切勿收用

鄭仁和 乙

召租

茲有江西路恆安南里朝南石庫門一宅計十幢兩廂又餘慶里石庫門一宅計三幢兩廂又四川路五馬里內石庫門一宅計六幢兩廂均是後連披屋又餘慶門衍慶里內樓平樓又北京路鴻慶里樓平樓俱各分租欲租者至長□房面議此佈

□沙遜洋行帳房啓 甲

代辦茶捐籤換部照

福建茶捐現蒙○大憲奏准補獎在案○諸君如欲報捐職銜○封典即將履歷送至上海由家園敝寓以便寄閩代辦不悞 乙

房產出售

茲有頂好屋地座落西二馬路西深十丈零闊約九丈四圍端方起造大住宅最合宜欲知詳細請至高易帳房面議 乙

八月初十開市

本號開設上洋小東門外吊橋自運鎮江哈喇各色大呢羽毛嗶嘰花素羽綢回絨啼布等貨一應俱全如蒙賜顧批發門市格外克己以廣招徠刻下先行交易此啓 乙

醫不同伍

專治諸[illegible]除外症不用刀針[illegible]壇自帶香燭只取號金一百六十八文相邀到府醫金面議石路中三馬路南復順興棧 乙

上海四馬路大藥房

頭風搽藥

治頭痛者多用防風宣散之劑不如西藥力大功速無論偏正虛實諸痛搽之立愈價洋二角

鳴謝三益寶堂疝氣

余患囊腫名謂小腸氣已經廿載日前悞食寒涼舊病復發腫痛不堪幸購三益寶堂疝氣膏一帖洋六角並疝氣丸一料洋一元內服外貼非但止痛病根反除眞乃靈丹妙藥也寶善街廣興昌土棧夥友張姓白 乙

永興土棧

啓者本號開設上洋英界麥家圈南首平康里內第一家坐北朝南洋行門面自選大小洋藥精製各種烟膏發售歷有年所貨眞價實並無欺只此一家並無分出久蒙仕商賜顧四遠馳名近有無恥之徒謀爲不軌竟敢魚目混珠而圖假冒本號招牌誑惑以僞充眞有礙本號聲名特此登報聲明貴客賜顧者務祈認明扯趾及土包內雙圖章爲記庶不致悞

本店主人謹白 乙

拍賣順豐帆船告白

前有帆船名順豐由二年前在本埠新造船身堅固篷桅錨鍊零星物件俱全計關噸四百五十六噸約可裝載重貨八百餘噸專走長江貴客欲知詳細請至本行面看細帳准於八月初十日二點鐘在小東門對開第一段浦江所泊該船處拍賣屆時請至本行同趁小火輪前往面拍可也拍定之後即付現銀十分之三餘銀十天莊票特此預佈

招商局委寄件洋行啓

桃源趣戲法大減價

本樓新到東洋男女戲班四人花樣翻新法術法水變化無窮飛鴿變鳥諸君欲賭眼界目價頭等二角二等一角起碼五分改價頭等五角二等三角起碼一角 乙

蘇申錢船聲明

吾邦錢船蘇州向泊闔門內中市東首在大碼頭樓中泊西興處里後並無分泊別處茲見報有新設錢船停泊蘇州南濠係混充吾邦務請各寶號切勿受其誆騙恐後有悞本錢船此聲明

錢船幫啓 乙

遺失股單

所有宜昌輪船拆船股單竺金叢名下字股一紙刻己失去今向股東說明已作廢紙請君切勿收用特此通知

竺金鰲

吐血靈丹

僕前月由湖頭至申寓長發棧內不料舊病復發吐血不止立延名醫藥石難效幸同寓棧友談及桃源坊內益三寶堂秘製恨日斷根吐血藥一料異常效驗立求一料洋二元服之次病病除大半藥將服盡全根除致書數言申謝

瀘上再生人叩拜 乙

拍賣機器生財

啓者今定於西歷九月三十號即華歷八月初十日上午十一點鐘在四馬路第三十一號門牌本寫字房內拍賣牛莊所開豆坊內機器生財等物其機器已開列單子如欲觀看及知詳細情形幷拍賣章程者請至本行可也此佈

光緒十八年七月十六日 寶源洋行啓

名醫出診

王履康先生現就盛京將軍之聘東陽館後方可回申門診暫停四旬求診諸君免勞顧問特此佈聞

王璧城啓 乙

心胃氣痛良藥

滬城盤稱上藥經湯僞善痧痛心胃氣消散極靈屢痛則不一書失余久患心胃氣痛速購藥一瓶當洋五角服下即愈登報申謝

周森齋具 丙

漢口谷樓減價

本樓開設立洋街館碼頭近安寓輪行商諸客寫崇報開張每天每位房價每一百文各客大廳公分包辦至一□道知業本惠顧者聽請□□行辦此佈 元春 乙

疥瘡妙藥

此藥專治五種瘡不論遠年近日只須敷抹一回當日見效而且永無復發可謂世代秘寶也每匣二元小匣一元信資自給用法有仿單詳明寄上海西新橋南禮拜堂對門裕仁生洸烟鋪代售 乙

東洋印色新樣

刻有時款雙抽屜東洋印色新顏色甚佳冬夏貨潤計每格裝外公道一元遠具寶來洋信原局即奉此佈

上洋寶善街與通文局店啓 乙

出售未卜先知神書

分存家藏抄本花化河洛蠢子新數十三不全前能知過去未來吉凶今售價廣如八好者請虹日同文書房楊九成譯堂便是 乙

始創龍涎香戒烟丸

原夫洋烟之惧人也初時吸食藉爲叙談消遣之資漸而流入五
臟瘾由虛受病百弊叢生於是有戒烟一法經餘擬方以售於世而往往配入
烟膏烟灰以爲藉此作瘾乃易隨漸滅食卒之能止瘾而不能斷瘾戒之不脫
服之無益而爲患滋甚焉夫吃烟者吃其氣味而瘾則能止况以烟膏烟灰等
物配藥服食渣滓留存勢必日積月累停滯胸中至於隨經發病無論弱者固
傷氣耗血即壯實者亦損精神無怪乎世之爲戒烟者旋戒旋食瘾亦旋增終入
於迷途而莫之悟也本齋得有家傳秘方絕不用烟膏烟灰以助藥之困只選
上藥配製爲丸服後不思吸烟亦無庸戒口自然斷瘾身體强健飲食勝常即
吃四再戒亦斷其便永遠無弊幸而遠方播傳仍恐遐鄉外客採買維艱特將
原方開列於左務使人人週知以公諸世並非
專爲圖利秘而不傳方內用牛黃胆星川貝陳
皮以除痰玉桂洋參沉香木香丁香白扣仁溫
寒固氣北芪於朮衛生丸以寧神開胃補血加
蘇合丸以袪風用龍涎香以統除烟之積患矣
每瘾一錢香丸三分每瓶價大洋五角　諸君
恐難戒斷即到本齋包戒斷瘾後斷亦無不可本齋原爲方便　諸君起見並
非有心圖利也丸之妙處並非徒託空言若有烟膏烟灰攙入製丸　皇天不
佑此丸不獨爲戒烟之用並治一切心氣肚痛瘴疝痧痛諸痛即止
如神　原方　正龍涎香二兩　正母丁香五錢　上廣木香五錢　正西牛
黃兩半　紅肉洋參三兩　鮮白扣仁一兩　九轉胆星三兩　加料衛生丸
卅個　天生於朮二兩　去白陳皮一兩　正好沉香五錢　加料蘇合丸廿
個　米炒北芪二兩　正川貝母三兩　上肉桂心二兩　共末蜜爲丸
一分鋪杭州太平坊　一分寄鎮江日新街文萃書局　乙
廣東邇遐齋分設上洋英界老巡捕房對門開張另有正龍涎香發兌

出趙同春堂驗名蠟丸

參茸扶陽乾健丸

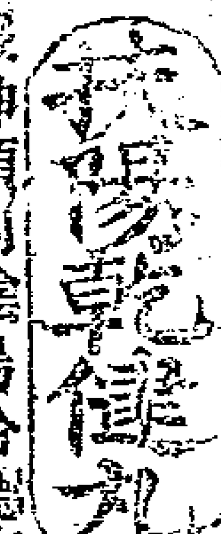

男子禀乾之剛女子賦坤之順故乾健也乾以健行而施生乾道從男以
健行爲貴遲有斷損則乾健不行則氣不壯神不足遂至腎虧虛冷孽遺
精滑夜溺頻多或頭暈眼花四肢疲倦步履艱難身體虛弱並是而欲求
子也難矣本堂有祖傳秘製乾健丸其性補而不燥潤而不滯貫輸六脈
調和五經凡五勞七傷諸虛百損先天不足後天
虧損一切虛弱之症服之應效如神能培元補氣
益髓壯精倘妻妾多年久而不服孕者男乾健女
服坤順則陰陽合德有坎離既濟之功天地同春乾坤得相生之道七十
老翁無子者常服能多生子的確屢試屢驗誠千古第一種子良方也每
丸洋一角雙料二角半小丸每兩二角廣東同春堂趙宗濟上海老巡捕
房對門開張〇分設杭州〇蘇州〇溫州〇江西〇鎮江〇無錫〇江陰
〇蕪湖等處寄售賜顧請認趙同春堂招牌爲記　乙

上海中西大藥房

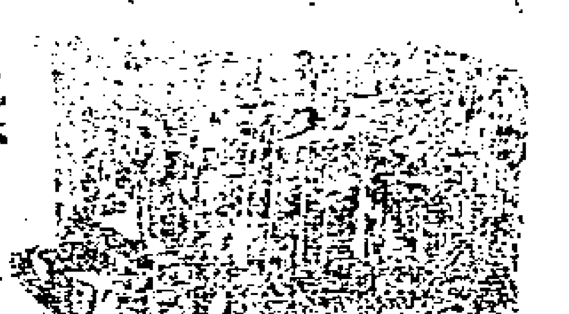

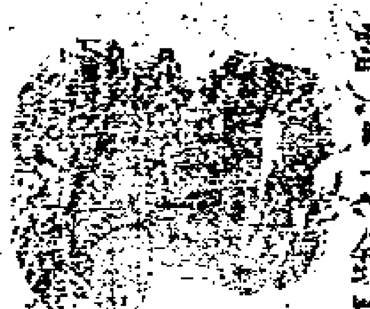

啓者本藥房續到各式
照相鏡子鏡箱此係英
國名家所造新式從未
到過中國運動靈巧攜
帶輕便且感光尤快與
尋常之鏡不同所照人
物山水惟
妙惟肖清
爽無匹並
售大小船
牌千片紅
白蛋紙袪
相厚純乾
像機器玻
璃量藥號
杯小試花
學材料箱
全副電鍍
金錄藥水
器具六百
庶寒暑表銀水表强水
表火酒表牛乳表等凡
影箱所用藥水器具一
應俱備價均克已　仕
商賜顧諸請認牌號無
不致悞

統醫花柳毒症

專治一切花柳毒科下疳疗瘡魚口
便毒白濁陽具腫痛陰下紅腫凡花
柳傳染毒入骨髓若不將其全毒搜
清勢難全愈此丸能搜清骨裏之餘
毒由大小便全
行泄去數日可
保全愈本堂家
傳秘方正道藥永無從發靈驗如
神每瓶洋二角上海趙同春堂〇鎮
江〇溫州〇杭州〇江西〇蘇州〇
蕪湖〇無錫〇江陰等處發售請認
廣東趙同春堂招牌爲記　乙

廣東仙壽窩永遠斷根

始　創

此方實由我粵羅浮山揚清道人所傳
此痛爲先斷根爲本清茶送下取效明
徵四遠馳名久蒙見信市中冒效惟利
是圖不計陰功魚目混珠矗出貶價還
就僞藥終屬惧人若欲除根本窩眞傳
幸獲聲明至再以杜假僞亂眞如有不
登原銀奉復〇購者認明與讓街第四
家　乙

包醫痂氣立止五淋白濁

本堂今於五月十二日起凡購小腸氣膏
丸珠珀五淋白濁丸等當給保單限日全
愈若無功效退還原洋決不食言〇麝香
小腸氣膏藥每張五百六十文輕病一張
三日包愈極重之病用膏藥二張丸藥一
盒七天除根〇小腸疝氣丸每盒一元〇
不論花柳染毒濕熱白濁日久不愈成血
紗等淋小便刺痛面貌黑瘦症輕者一瓶
全愈極重之病三瓶除根每瓶二元〇立
止遺精四寶丹每盒三兩一元廣東鱗丸
各項膏丹藥酒龍涎香戒烟丸發兌
上洋英老巡捕房對門四知堂啓　乙

台豐衣莊

本莊揀選原典估衣
專辦各色綢緞時式
新衣自運粗細皮貨
不合包退回換
加工重料克已定價
每兩七角承蒙賜顧
童叟無欺棋盤街中　乙

小火輪船往蘇杭

單日午後二點鐘開
蘇逐日晚開杭風雨
無阻仕商附拖便搭
均可切勿夾帶稅貨
往蘇每位水脚洋一
元五角嘉與一元六
角杭州二元貴客光
顧請來寫票上船不
誤並無夥友在外招
搖撞騙等情此佈
上海官商輪船局全
啓　乙

鑲牙遷移

余向寓四
馬路聚豐
園對門十
有餘年今
遷往三洋
涇橋河邊
朝南門面
仕商光顧
格外克已
特此佈告
鄭鶴齡謹
啓乙

白濁丸

吾滬白濁服
藥勿驗幸購
本埠盆湯衖
譚寶宜齋丸
二料一元貼
膏二張四角
數日服愈
上海四馬路
一家春伴宗
錫鳴謝　乙

疑思問

余六友
甘[illegible]次風土
[illegible]之占
[illegible]之蓋
未之[illegible]而
寓居安[illegible]月
外樓[illegible]茲
孫寶書[illegible]大
亨通客[illegible]盍
往試之[illegible]
滬北羅人乙

神醫來扈

趙緯如先生世家
子也素精醫術余
適值失指刀傷成
毒痛苦難堪牽醫
東手偶閱申報得
以識荊拜求施醫
刻即奏效謂神術
也現寓韓臣洋行
求治者門庭如市
謂爲粵東之名手
者矣　怡和洋行
唐廷興誌　乙

四馬路東首光繪樓謹啓

攝影之藝不難於曉而
難於精是以操是業者
幾如林立而求其巧者
罕若晨星本樓房宇之
敞鋪設之美器具之備
工作之精早已馳名遐
邇茲復修飾一新更添
名手以期精益求精出
乎其類自詡者何足信
明眼人自能辨有意映
像贈送親友或放大留
傳後世者宜知何往
乙

治喘止咳順氣化痰丸

夫痰之本水也則原於腎痰之動濕也則生於脾痰之結氣也則停於肺
臟爲生痰之原肺爲儲痰之器語云治痰先治氣氣順則痰除得其要矣彼凡
外感六淫內傷飲食肺氣被鬱即聚液而成痰失治則留伏絡結成痰核或
胸膈臟腑或哮喘不能眠或手足痛不能舉或
筋骨引痛咳嗽心悸或痰迷心竅舌强不言種
種怪症不勝屈指難辨病緣由有風寒暑濕熱
酒食生冷之不同要在一氣字盡之矣本閣精
究有年製煉此丸專治老痰頑痰各種怪病無
論受病淺深藥到應驗如神即係病延日久痰
漬已服務須携帶傍身不時服食自使原氣漸復客氣無權痰涎不攻而自愈
此丸前在嶺南久經流傳行世用再刊佈四方俾衆咸知焉每瓶大洋三角
廣東延春閣蠟丸號分設上洋棋盤街北首東向開張　乙

廣東杏林軒

白濁之症多因酒色過度熱毒傳中
敗精傷腎而玩耍花柳場中者染之
爲尤最蓋夜酒固濕熱疲精而更受
妓婦毒氣所攻俑患斯疾其初感紅
或白刺痛淋
漓若不早爲
調治勢必蔓
延本軒妙選
良方專治五淋白濁諸症屢試屢驗
每瓶洋五角半並有花柳搜毒丹靈
效非常每瓶洋五角
分設上洋拋球塲　乙

告白

啓者本公司與呂宋皇家合伴由呂宋分枝香港再分枝上洋英大馬
路亭逵利對門開張業經六個月專批發呂宋皇家按月發財票十張
起碼價甚便宜遠近劃一該經週知日前按月之票因紙張太薄以致
常有更改號碼前來本公司收洋之弊是以本公司特商之於皇家以

呂宋香港上海美珍公司

按月之票按月顏色花樣
不同刻下想奸巧之徒甚
難施其技倆但本公司仍
恐未能盡善盡美是以發出之票均有呂宋香港上海美珍公司圖樣
圖章將來得彩本公司合呂宋領事担保立兌現洋或到各埠票家均
可兌現若得頭二三大彩必須到本公司兌洋升頭格外加足按月票
零售亦可價照老規矩惟回票信壳及付各埠拆票信壳後面另有千
字文圖書爲記如無便是假冒須留意留意焉　乙

肝陽頭暈丹吐血斷根丸

專治男女煩心肝陽上
升驟覺頭暈最險有行
路時忽舉步惝怳如魂
不附體之形每料兩元
專治男女吐血有雖醫
好奈逢節氣及小勞動
仍吐者服之斷根每料
七角　南畫錦管可壽
乙

果然神效

壽余多年老瘾遍
服戒烟之藥不知
其數費無限苦楚
終難戒絕今得上
海陸家石橋同慶
堂之戒烟吉祥參
片可爲靈且效矣
前後不滿兩月脚
能除我心瘾毫無
難戒之苦故特登
報　乙
青浦周鴻年

新開豐餘成號

本號開設北棋
盤街四馬路南
首坐東朝西石
櫃門面精製浙
寧茶食官禮果
品金腿彩蛋蜜
餞糖醉魚鯗醬
菜俱全發客擇
吉七月廿二日
先行交易特此
佈聞　乙

生鹿出售

本號由運
春辦到正
梅生鹿並
人參鹿茸
茶芝卿熊
胆鹿筋燉
熟茸末發
客法界三
洋涇橋利
興告白　乙

感謝良醫

孟河丁廿仁先生研精醫理內外大方無不藥到病除敝內久患沉痾諸醫罔效即請四馬路西中和里丁君診視數劑霍然爲特登報申謝

城內四牌樓般萬盤主人啓

耳聾靈丹

常開報章得聞自來水橋北桃源坊廣東益三寶堂發兌耳聾丸異常神驗僕患症數年醫藥莫效幸服寶堂耳聾丸三元痊愈特登報謝

南市鹹瓜街萬泰和記米號

美記鐘表行

啓者本行今有新到大英時式金表大英時式銀表中號金剛鑽戒子金銀眼鏡雙帶千里鏡時式金子小照盒子新到各貨不及細載賜顧者祈請至本行價格外相宜

粵東潘景文告白

今遺失織布局股份憑條計招商粵局第三十九號第四十號又保險粵局第四十四號共三冊合計元一千三百兩正已向各局說明如拾得者作爲廢紙此佈

鴻號發批

自運呂宋票專拆同業兼售門市遠處信購原班回件紅票克己兌現今售十月票分條六角如蒙賜顧上海棋盤街

白濁力靈驗

我患白濁久矣亦服藥多矣終難見效後往上海益湯街壽榮齋購一丸二料洋一元復完濁止異靈丹也

姑蘇陸凱謝

買票須憑信實

天來福源原來

英十月票單張五元八角分條五角九分棋盤街中

瘡科名手

廣東孝廉趙允菁以儒術而通醫術其後嗣多譽醫現寓禪臣洋行繹如先生其最著者也余舍姪患陰疽症甚是危險得蒙診治藥到回春先生不獨以跌打刀傷骨等術名世也特登申報俾衆咸知此告

八巴利洋行張堯初敬頌

木輪逐日往來蘇滬

升濟亨濟兩快船奉淮來往蘇滬八月初一日起逐日開行其搭客水脚船上飯菜仍照舊章此佈

利濟局白

電局招人

如有十六歲以內英文通曉質性聰穎志速於每日兩點鐘赴陳家木橋電報總局學堂教習處面試英文考取後寫立保單到塾分班學習四點鐘不留飯宿不給膏火俟正額電生出缺後再行拔補倘有托名本學堂在外招搖需索希許即指究

謝謝

余患白濁遺精多年服藥不效屢見申報盛稱英大馬路泰都同德堂三日立止白濁丸神效試購一服完即愈內人老病亦蒙該堂調經種子止帶止痛醫好恩同再造特此言謝

上海受惠人啓

新出正續嗜[illegible]錄

是書非特解頤兼可醒睡消悶喜笑怒罵皆成文章雪月風花悉供剪裁從來小說無出其右每部洋六角寄上海四馬路文宜書局代售

杭州德記號

發兌外國藥水香水丸粉糖片各貨俱全照申批拆信購即奉近多假冒賜顧認明大井巷元元銀樓間壁石康門內

遺精靈藥

僕久患遺精淋濁腳膝軟弱幸購服滬北桃源坊益三寶堂神童二仙丸三盒痊愈特登報謝

寓九江里甬江陸子琴拜

巴勒水險告白

啓者今康買與尤甯水險公司備存實本洋一千七百萬元在中國專保各口洋面貨物水險無論平安水漬皆可照保價亦克己如貴商號賜顧請移玉五馬路工號巴勒洋行帳房面議可也此佈

巴勒洋行謹啓

[illegible]

湖北武昌府大冶縣南鄉地名劉仁八老三房劉爲遂外號文光年廿歲面白無鬚木業生意前六月廿八日至京陵完捐事務至今未回不知何往衣箱中查出信三封與家兄妻子看破修行現有堂兄劉國樑同夥鄒岐山在上海石路寓級陞棧各處我尋毫無蹤跡今書明申報倘有仁人君子知巳好友遇到勸彼回家大功德也各埠關照江陰永恆義南京上新河元亨利木行泰興季家市乾號湖北漢口鎮戴家巷劉信成送到者謝洋廿元決不食言

上海屈臣氏

嫩面香粉水

此水善除面色暗晦能令容貌光昌閨閣用之最爲合宜每晚臨睡時將此水塗勻面上漸覺皮面幼嫩艷麗非常矣大瓶五角小瓶二角半上海英大馬路及棋盤街屈臣氏大藥房發售

新開王永興土棧

上洋老北門外法馬路中自運大小洋藥照箱批發精製清膏每洋兩二陳膏還灰二兩四公三兩冷三兩四熱四[illegible]平外加擇初十開張

新開信昌衣莊

本莊開在小東門內大街長生橋西首先行交易擇吉開張照碼七六洋價照牌價不二價惟碼銀格外克己賜顧者祈認明招牌不悞特此告白

京緞廣尺開剪

本莊向在三馬路畫錦里歷有餘年專辦南京各色貢緞開剪元青緞斜條天青套馬褂披一價批劃

劉潤記啓

附送彩票〇分條七角

英十月呂宋票出售雙張十二元零蔥

附送彩票

拆兌劉一公道函購立奉上海四馬路

分條六角

今售英十月份票雙張拾二元單張四開照算收兌紅票格外克己承蒙賜顧指明上洋棋盤街中各號牌記無悞必得萬全

協記 天源 天祥福 啓

雙龍洋行聲明

啓者本行主人向來在美記洋行執業現在住在大馬路廿三號門牌開設鐘表行代客辦理時辰表及各式鐘表行船像伙各眼鏡凡各種明目之件其價格外公道現在新到鐘表眼鏡等極多此佈

壽榮齋

風濕膏藥

此膏追風逐濕消積滯和血脈壯元陽調筋活絡一切疼痛俱貼患處七日後立能除其害百發百中每貼一百文七折

上洋盆湯街內

管可壽得子藥酒

一杯酒每瓶兩角〇烟八壯陽

壯陽一杯酒 煙人壯陽酒

酒價同更見實效

南畫錦里

號房召租

石路南懷仁里內住宅一所計三幢兩廂房後連餘屋大天井一曬臺井灶一應俱全如合意者租價公道問陸裕昌可也

[illegible]

本號自運日本各色軋花機器打花機器以及機上應用之皮棍皮帶鐵杆等零星一應俱全其價廉物美並有巧匠代人裝設修理一切無不周妥貴客倘賜顧者請至本號面議可也

法大馬路東首東商

吉田號謹白

遺失派司

今有六月初五日即英一千八百九十二年六月廿八號英公司上海輪船進口9 3736 3派四號60.20 ◎嘜棉紗五十件計一百五十担報過十件計卅担尚餘四十件該派四在途遺失已向新沙遜行與新關說明作廢

震昌告白

告白

啓者本公司因敝東去港所有〇貴客得彩之票及各售票〇實號承受之彩票是有美珍公司圖書者請於本月初十十一兩日到本帳房兌洋下月票如各埠〇寶號要定多少預早通知價甚便宜不可不知也

上海美珍公司帳房梁□堂啓

代運柩回籍

啓者山莊積柩公議將同治四年至光緒十一年止除前兩屆報運外尚存各柩該親屬願領者赴公所掛號冬月代爲運儎若貧無資者領時照舊與以葬費自本月起至九月底止截除不報運者檢拾排葬特此聲明

八月廣肇公所謹啓

白帶丸功効啓

余毋身體素虛兼患白帶因服上海益湯街壽榮齋白帶丸全愈今家嫂又患白帶再購白帶丸二料洋一元復後即愈喜以誌謝

楊成昌啓

新匯劃收市 八月初七日錢洋並匯銀票行情列左

新匯劃收市	七錢三分九五
銀拆	一錢一
洋找頭	七錢四分
錢找頭	九百八十文
市錢	一百四十一千文
卡錢	一百四十千文
衣牌	一千零五十文
銀行電匯銀票	三先令九辨士五八
銀行現銀票	三先令九辨士七八
銀行三十天期票	三先令十辨士
銀行四個月期票	三先令十辨士二五

八月初七日進口輪船禮拜二

科被麥魯	輪船	由東洋	本公司
西渡有西	又	由東洋	三井行
廣生	又	由汕頭	怡和行
益利	又	由長江	廣豐行
萃利	又	由長江	麥邊行
江寬	又	由長江	招商局
江天	又	由寧波	招商局
鎮東	又	由汕頭	招商局
廣利	又	由香港	招商局

八月初八日出口輪船禮拜三

西多	輪船	早往長崎琿春	禪臣行
泰和	輪船	晚往長江	怡和行
萃利	輪船	晚往長江	麥邊行
鎮東	又	晚往汕頭廈門	招商局
廣利	又	晚往香港省城	招商局
北京	又	下午往寧波	太古公司
芝罘	又	晚往牛莊	太古公司
通州	又	晚往烟台天津	太古公司
德興	輪船	晚往長江	廣豐行
鯉門	輪船	晚往香港省城	禪臣行
連陞	又	晚往烟台天津	怡和行
益利	又	早十點鐘往長江	廣豐行
杭州	又	晚往廈門汕頭	太古公司

八月初九日出口輪船禮拜四

士他阿雲	輪船	晚往神戶橫濱等埠	天祥行
廣東	輪船	晚往汕頭香港省城	和行
江天	輪船	下午往寧波	招商局
江寬	輪船	晚往長江	招商局
豐順	又	晚往天津	招商局

八月初十日出口輪船禮拜五

西沙	帆船	晚往牛莊	堯件行
大通	輪船	晚往長江	太古公司
海晏	輪船	晚往天津	招商局

八月十一日出口輪船禮拜六

科被麥魯	輪船	天明開往東洋等埠 山元山琿春等埠	日本公司
匣亞的士	又	開往福州香港	老太古

江西官報〇補用縣王易陳永康劉祖培楊炤李世申俱辦秋祭禮樂局余銑解地丁銀進京府經王書臣奬叙補鉠後以知縣用南康通判伊清額奬叙西品銜文巡捕吳咸熙奬叙直隸州知州白賡梅奬叙補鉠後升直隸州知州布理王鵬翼奬叙四品銜候補知縣布經連級保補知縣後升直隸州知州按知將星煥加五品銜俱順直賑捐局行知建昌同知唐繼尙請假回九江就醫以候補通判陳希曾酌委署理又署南豐龍池司陳治國據報病故以從九呂維翰署理新海防分發從九硯長齡稟到係直隸大興人著南昌縣朱錫祁委辦各局事務署萬安縣周文潮鉠事清理交代回省李墨林加一級紀錄四次張瀛德萬安縣私縣丞陸承緒丁本生毋憂准補東鄉典史張禹川定南照磨徐襄治均應行飭赴新任

上海六馬路仁濟堂籌賑公所施少欽經收山東臥牛山工賑捐閏六月初一至七月三十日止清單〇百川通來具慶堂大善士洋一百元正大莊來無名氏五十元無名氏三十元楊藹成求符治妻病速愈隱名氏二戶各二十元經訓堂師哲堂隱名氏古浠氏王知足五戶各十元徐二蘭山房九元心雄力弱八八元徐兆祥求符治胞伯紹文新病速愈無名氏敬忠堂諗三戶各五元六齡童求資先祖父母先母冥福并佑識字敏悟穎川子求合家平安二戶各四元徐二蘭山房三元吳正標酧妻病速痊之願隨緣道人招商濤戶宜勤軒趙[illegible]氏楊石記楊輪記七戶各二元吳惠堂雷祖誕香資移賑包迪臣藥資移賑王仲麟藥資移賑阿壽姐惜衣移賑惟政堂等十位合閨中聞災人補過主八正泰順恆泰張源順有懷[illegible]室醫生求著名林海章馬子華鄭廷珍張子華張子明程式丹程慕琦陳采臣吳伯奎蘇聯氏沈楊氏周秋張德氏練永氏無名氏無名氏張凱如安記根記三十二戶各一元瑞豐[illegible]九角寗鳳氏八角無名氏六角五分江勉善氏無名氏無名氏魏[illegible]記幼合記倪綏初范月亭恆大德何益順章協泰蘇一利鄭協利十二戶各五角任日照四角新裕昌潘和盛白[illegible]張茂奎袁松亭五戶各三角姚春榮小開娘娘陸兆記徐永昌西河民孫慶順汪姓無力八八戶各二角鄭守均周司務無名字小狗范慶記子一氏藥戲子徐福記遵命子九戶各一角心雄力弱八又銅洋二元曹信義申號戚鳳琴二戶各銅洋一元李翼林錢三千文全官季官二戶各錢一千文以上共收臥牛山賑洋三百七十一元七角，分銅洋四元錢五千文

上海鐵馬路廣益善堂謹將七月廿九日起八月初二日止第十四次施醫給藥延壽捐清單〇安徽旌德縣汪潘氏同子汪毓海祈保平安助日本洋十元南順泰來萬壹分司洋三元潤和號洋二元昌翰洋一元二角昌成洋七角五分隱名氏洋一元二角申報館交來朱天和錢五百文萬金論堂錢五百文林萬興錢五百文余公盛五百文復泰與錢五百文無名氏錢七百文王恆泰錢三百文賀順泰錢三百文中和福錢三百文屈恆華錢三百文錦昌厚三百文卿萬福錢三百文天德錢二百文錦文德錢二百文衷成堂錢二百文計十五戶共錢五千六百合九八銀三兩七錢九分以上共收洋十八元一角五分又錢三兩七錢九分

[illegible]佛羅斯新製[illegible]
醫家[illegible]補[illegible]藥之

專治 肝勞 肺癆 癆瘵 飲食停積 胃口呆滯 心悸[illegible] 遺精 四肢酸軟 身虛體弱 陰損陽虧 宗筋不舉 氣血衰敗 顏色過度 水土不服 小兒不長成 小兒血不强壯 病後元氣未復 精神委頓 吸烟人身體瘦弱 烟癮新斷精神恍惚 傷寒症初愈[illegible]艱難以及五勞七傷等患服此皆效

[illegible]賜顧請向上海四馬路中西大藥房大馬路晉隆洋行實醫街晉隆分行暨眞濟藥房等四家購辦大瓶一元五角中瓶一元起碼小瓶五角原箱十二瓶價目格外公道批折另議

美國佛羅斯醫生謹啓 甲二十

米得洋行告白 新到 新到 新到

啓者本行開設在英大馬路[illegible]十號門牌今有柳條花之綢被可供眠牀馬車東洋車寫字房之用并可以代窗簾門簾及各種用處其顏色甚爲鮮明質地輕而且牢無他[illegible]可出其右其溫暖能抵禦[illegible]一條經[illegible]各大小官員俱來購買或供自用或供家中人用現在既有此被即無須用從前[illegible]十[illegible]重之棉被蓋此種綢被只重[illegible]磅半而已保護身體[illegible]不況重用之實係適宜不[illegible]何人俱應購用此被請諸君用此以保護自己及小孩身體其價每條不過洋二元 又有各種法蘭絨每碼最廉之價二角五分 又遮太陽[illegible]二角五分 又外國[illegible]每[illegible]洋一元 又外國汗衫每三件洋一元 又有新到[illegible]條自來火其[illegible]花樣鮮明殊爲好看其價在普天下最爲便宜每洋一角可買十[illegible][illegible]討洋一元二角 買[illegible]格祿斯洋十一元 買五十格祿斯洋五十元 又有許多外洋運來貨物[illegible]色[illegible]宜其[illegible]不二價此布 甲[illegible]

本號選置各省上上名機金銀庫緞內局窗綢綫縐京貢杭紗綫春紗六串春紡杭羅金陵貢緞漢府西紗摹本金花綵緞頭綾湖濮花素綢縐貢緞[illegible]綢衣蟒袍補服圍屏壽幛[illegible]金繡絲顧繡兼辦外洋新式時花各色綢緞等[illegible]一應俱全如蒙士商賜顧誠信無欺請認明本號招牌庶不致悞開設棋盤街北[illegible]房石庫門便是 乙〇一八

廣東普太和膏丹丸散略列

參茸衛生丸統治元陽虧損精神疲倦每丸洋五角〇金鎖固精丸治男子腎冷精寒服之效每兩洋五角〇三鞭壯陽酒此酒大補氣血壯陽添精每瓶洋五角〇經期腹痛丸專治經痛一切或前或後每丸洋一角〇參茸白鳳丸此丸調經種子保產安胎每丸洋一角〇婦科白帶丸專治婦人白帶赤帶均效每丸洋一角半〇無價保眞丸男子遺精白濁夜便頻多每丸洋一角〇養元培育丸專治元陽不足氣血兩虧每兩洋五角〇赤腸大仙丸此丸添精壯體久服養顏每兩洋一角〇龍涎哮喘丸專治哮喘咳嗽除痰順氣每瓶[illegible]一角半〇萬應如意油專治感冒風寒頭痛肚痛每瓶洋一角〇紅毛拔毒膏統治無名腫毒諸般惡瘡每帖洋一角 鋪在上洋棋盤街轉角高大洋房一寄京都[illegible]潮州常州蘇州烟台旅順威海等處發售 乙[illegible]

新出石印本草圖說〇詳考草木花卉蟲魚鳥獸畫譜〇四書圖考

上海四馬路古香閣書莊發兌

近來本草諸書非板子糢糊即圖繪不工茲敦請知醫之畫家按照本草綱目所載藥品并外增一百八十餘種詳細繪圖色色如生並將藥性主治及出產之處考據明白詳載於各種藥形圖上以便閱者悉知藥性之功用而又能知草木花卉蟲魚鳥獸之名比之時下本草綱目藥性賦各種花卉翎毛畫譜尤爲詳備每部一函洋一元四角〇四書圖考蓋倣鄉黨圖考而廣其義例始於天文地理迄於器用衣服圖畫以先之紀載以證之稱名取類巨細不遺抉奥正譌是非立判此編獨究心典故俾學者讀之瞭如指掌是誠徵文考獻之助每部一元〇辛卯直省鄉墨三角國朝先正事略一元六角六朝文絜三角[illegible]廣詩賦題解六角牡丹亭六角鏡影簫聲三角諧鐸六角古今奇聞六角 乙[illegible]

永平火險公司

IMPERIAL

啓者本公司開設以來約有一百年有資本銀八百萬兩現在北京路第十七號門牌開設分行中國客商賜顧者其保險價照大市一律此佈 辦理人富爾倫啓 甲[illegible]

壽榮寶齋

謝白濁丸〇白帶丸靈效

久仰芳名如雷貫耳貴齋主人抱濟世之才存良相之心昔余久患白濁服藥罔效函致上海益湯街壽榮齋購白濁丸二料洋一元服畢立愈吾既有登徒之癖而妻不無反目之占因此而憤一怒胸積寒邪外感遂成白帶經一年矣復購白帶丸一元并內帶膏一貼洋二角服貼之後果獲奇功夫婦同沾再造之恩敢忘情乎藉具數言以謝 鄭曉山書 乙[illegible]

精選小搭新新附顯微鏡

選近時名人各省窗課試草得文千六百首付鴻寶齋石印字跡縮小極細照印精工毫髮分明式取其小便於行裝如顯微鏡閱者一目了然每部洋二元上海三洋涇緯文閣發售 乙[illegible]

新刻說文經斠

善化楊子杏所著十三卷正俗一卷其書以十三經爲經鄉書爲緯凡經中通叚及後起一一證明鄉書各求其本義而得其正文雜而不越簡而有要可謂善讀鄉書矣海內君子誠小學之要書當先覩爲快每部洋四角上海樂善堂書局出售 乙[illegible]

票式改新分條六角

英十月呂宋票出售雙張十二元零甍

紅票現兌

拆兌劃一公道函購郎奉 上洋四馬路 乙[illegible]18

臺批條頭照大市

英十月票零售單張六元分條六角函購上海四馬路 乙[illegible]

小火輪開往蘇杭

本局置備堅快輪船數艘迅速異常專拖紳商座船銀洋錢船附搭客位每日下午三點鐘准開蘇滬晚往申杭風雨無阻水腳格外克已倘蒙紳商光顧祈請本局寫票諸君幸勿夾帶違禁貨物局設上海盆湯街新大橋北堍東首河浜蘇局在閶門外南濠 益利局啓 乙[illegible]

輪船往釜山元山琿春埠

啓者本行科被麥輪船主名哈麥司委而於禮拜六即十一天明時開往長崎埠於十三換薩祖麥麥輪船開往釜山元山琿春埠如各寶號欲裝貨搭客者請至本行訂定可也此佈 日本公司啓

英十月票出售

今售英十月呂宋票定拆公道兼兌紅票格外克已零沽雙張十二元單張四開照算分條七角華八月十五日開彩凡蒙函購原班回件此佈 老廣豐 新廣豐 萬福來 寶來 萬福來 新行全啓 乙[illegible]

經理東洋煤

啓者本行開設在四馬路第六號門牌總經理售賣東洋蓋蒙及祖營其兩礦之煤本行又分設香港及通商各埠此兩礦所出之煤質地極佳欲購者請至本行面議可也 興順洋行啓 甲[illegible]

洋藥飛漲聲明價目

本號自運大小洋藥兼製烟膏批發向蒙貴客販至各港口及本街同業拆去銷售者無不格外克已遠近馳名茲因洋藥大漲特將烟膏價目列明湝膏每洋一兩二陳膏還灰二兩四公膏二兩八洽籠三兩四熱籠四兩二仕商賜顧認明上海棋盤街北天成行啓 乙[illegible]

仁慈堂彩票

啓者本行開設在虹口西華德路禮查客寓對面今有澳門仁慈堂英十月分彩票出售其開票之法皆與呂宋票相彷每月開一次頭彩得洋一千五百元諸君得彩者俟對號單到滬可即取銀外埠客商賜顧者請信至本行可也興順行啓 甲[illegible]

謙和洋行

啓者本行開設在英大馬路三十二號門牌由外國裝運進口各種洋布及新舊識並大小各物中國各種買賣店主[illegible]客等均可至本行內看樣各種貨樣皆可任意觀看特此佈聞 甲[illegible]

大東惠通銀行

啓者本銀行資本英金二百萬磅又公積英金二十五萬五千磅總行開設在英國倫敦外國總董係怡和行之開錫惠恩利行之恩利公平行之愛未生匯豐銀行之麥格森前沙遜行之沙遜鄉阿行之都阿共六位上海董事係怡和行之司麥克利各遜行之馬士美最時行之國夫公平行之百露斯脫共四位所設分行在香港孟買檳吉打新加坡檳榔嶼長崎神戶橫濱廈門福州天津等處凡各種房產貨物等皆可向本銀行作押款并各種銀錢來往又本銀行可代客收存銀洋存三個月者付息三厘存六個月者付息四厘存十二個月者付息五厘特此布聞

經理本銀行事務八濮耳濮啓 甲

漢口廣肇募運旅櫬告白

公啓者敝局籌賞議將同鄉物故漢上者不論男婦概行檢運回粵在嶺南會館設局准八月起運冬月前後截止凡屬該親速來掛號領憑俟柩到招領時即赴省愛育善堂港東華醫院澳鏡湖醫院各該處繳憑請領不取分文敝局并有盤川酌給但無親友掛號者不運幸勿延悞特此佈聞

廣肇同人公啓

只此一家起首老行

英十月變票出售雙張十二元單張四開派算分條七角附送月份牌函購上海棋盤街北閣東石庫門內原班帶奉不悞

天成

天成啓

卦斷如神

蒙徽州胡席玉先生卦斷予白露節准得美差今果應十六日奉憲掛牌差署谷城特此登報申謝

前署湖北鍾祥縣鍾桐山啓

新到

本堂獨製五鞭種子丸歷邀購服者咸稱靈效今新到虎鞭鹿鞭海狗鞭驢鞭馬鞭牛鞭熊胆鹿角鹿尾虎骨染皮象牙古玩名人字畫賜顧詢上海英大馬路京都同德堂

妙藥欣逢

小兒銘山賦招商局事因交獲友悞染淋濁竟成梅毒昨購英大馬路京都同德堂花柳投毒丸萬靈丹各二元內外用之逢好幸小兒誓不再染外務特告親友

[illegible]

新開

廣永和廣洋貨

本號自運廣東欄杆鈕扣花綢布疋馳名各號膏丹丸散濟丁性藥酒盧祥昌午時茶哮喘洋金花各種香油雜貨批發仕商賜顧請認招牌鋪在上洋棋盤街北首先行交易擇吉開張

奇遇

久患烟霞無法戒脫五月下浣與二三知己出外散心路過四馬路中和里見圍觀者甚衆予亦入內看見詹誠德堂門前所煎者似烟非烟似藥非藥詢之旁人云係鎗上戒烟三香膏乃戒洋烟極靈之藥予次日飭人往購二兩試用此膏清香無比不滿一月消患於無形真喜出望外錄登申報以告遠方同病相憐者早登覺岸焉

宏茂祥記葉均平識

鴈行冀序

餘姚黃家埠鎮黃深林因父蔭清公於壬戌披擄與弟同林同館迨後父逸歸弟獨留時年十二誕十月初七吉時生奈父暨毋夏氏俱逝兄蕉林早甃予偕妻居室而苦無嗣六月間夢父言汝弟在廣西易姓張名列大魁父已受享數年語畢遂醒甚疑次夜又夢更異及胞姊等均有此夢雖夢寐難憑何數人之同也況額有寸瘢易證倘如天錫九齡之確諒弟於水源木本決不淡忘爾黃深林啓 乙

新式八音琴

本行新到大小八音琴內藏鐘鼓其音甚妙以及號筒戰鼓洋笛洋簫等各色樂器俱全其價格外從廉凡貴官紳富賜顧者請駕至英大馬路三號便是

謀得利琴行啓 甲

新出茗壺圖錄

此書係東京奧玄寶著所圖茗壺卅二品自贊柄口腹以迨彫文款識之微大小長短方圓肥瘠詳寫其狀毫釐無遺并次序隨圖隨錄無體不載蓋有賞於博古者莫過於此也裝訂一本洋八角

上海樂善堂書局啓 乙

大茶籐椅減價

新到大號黑籐椅每把一元九角二號一元七角傘雙人鐵床木器其價格外相宜賜顧者認明本號三洋涇橋北

王森記啓 乙

上海屈臣氏大藥房發售

痧氣烟絲　脫油膩水　生髮香油　傳髮香水　風濕藥水　外內痔藥

專治哮喘咳嗽氣喘痰塞等症用紙捲烟吸之令烟攻入喉內則氣順痰散矣

此藥水專能脫去豬油及一切油膩漆膠沾染衣服等弊脫去顏色照舊無異

此油不獨能生新髮且療髮黃髮短禿髮等患宜早晚蘸此油擦於髮腳立效

此水能令髮禿者復生髮稀者轉密髮短者加長免髮衰多落之弊

此藥水專治遠近風濕骨痛酒風腳病一切風濕侵入筋骨及花柳毒等症

專治外內痔瘡等症臨睡時服一小匙藥貼本藥脫痔膏外內齊解其效更捷

以上各款服法及價銀均另有仿單詳列尚有無數藥料容後續登

廣東保和堂即服痊愈

此散本堂獨得秘方專治心胃旋肝經諸般氣痛乃滯寒積食所致或包絡受邪是以證有寒熱食積痰飲蟲致病多端甚則目眩胸閉迨日久年深治無良法每成難愈此散驅寒消積健胃和脾達肝理氣不論新染故發九種氣痛等症即服即愈神效無比大瓶洋五角中瓶二角半

心胃氣痛散

鋪分設上海河南路三馬路口

重刻遵生八箋

前明高深甫先生清閑富貴陸地神仙著有遵生八箋一書自起居隨養以及日用飲食調攝藥餌評論書畫精刻鼎玉章法辯別眞偽古帖種花養魚等類莫不詳備並載經驗良方製煉丹丸要訣祕遵生之祕笈怡情之濁篇也每部十六本定價三元六角寄上海千頃堂及各書坊發售 乙

秘製復明還睛丹

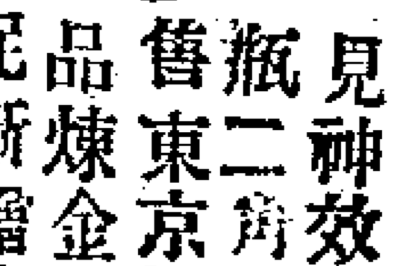

此丹行世已久四遠馳名主治一切目疾無論新久立見神效每瓶二角兼售東京極品煉金印泥新增大小數種上洋四馬路中大吉樓扇號發兌

陸誠志堂啓 乙

煤炭出售

今到東洋各等煤炭出售貴客光顧請駕至二馬路祥茂洋行面議或定或零拆均可價銀格外公道日本公安煤礦公司啓 乙

彙司洋行告白

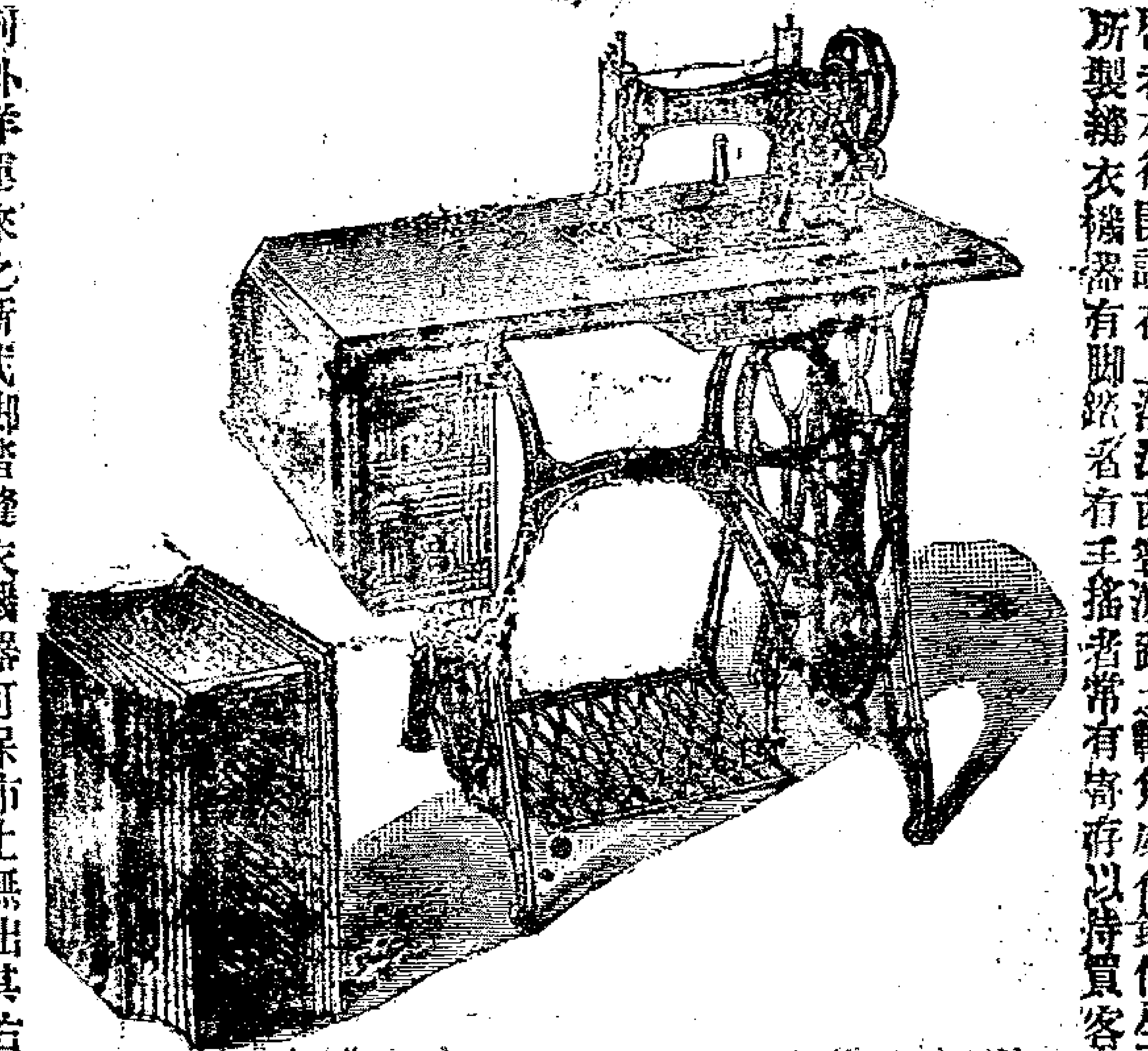

啓者本行開設在上洋江西寧波路之轉角處代銷信生廠所製縫衣機器有脚踏者有手搖者常有寄存以待買客揀選并機器上所用零星各物及針等都有出售今又接到外洋運來之新式脚踏縫衣機器可保市上無出其右此佈 甲一○五

四鞭壯陽種子丸

創製 四鞭壯陽丸

世人皆知飲三鞭酒可以壯元陽扶相火而不知鹿鞭驢鞭海狗鞭之外尤有馬鞭之爲用更神蓋馬足日行千里馬性徹夜不眠神壯而長力强而盛故取馬鞭以配藥較之鹿驢等物不啻百倍其功余友陸君少時色慾過度精神兩虛未老先衰艱於子息曾經屢服三鞭酒雖稍見效卒亦無功後年逾五十遊幕到閩搜求得四鞭壯陽之方專以馬鞭爲重配入三鞭助以和平藥物不用燥熱之品泡製成丸服食數年連生二子安壬午端陽同席出游見示余不敢自私因而照方單藥配合監製務祈公之於世庶使求嗣者皆無遺憾焉此丸專治眞陽虧損相火衰弱腰膝酸軟腎冷精稀及遺精夜溺或陽痿不舉或舉而不堅多服此丸并可延年益壽每兩取回工本洋二角非同射利不過取以便人云分設上洋棋盤街北首廣東延春閣 乙[illegible]

珍珠化痔丸

痔有數種皆由風濕燥熱四氣所傷四氣者非六淫之邪乃五臟之氣積而作成也外治者如刀針掛線猛藥剖洗不惟痛苦難當且傷元氣內治者全用涼血散風逐濕潤燥過劑亦未見效反損其神痔雖曰風濕燥熱而成實肝脾腎三經虧損而起欲斷其患固本爲先治標爲次此丸內有[illegible]以舒肝扶脾固腎爲君以寬腸活血行氣爲佐調和[illegible]健運陰陽使風濕燥熱四氣所感痛疾無不速可奪者消化故此能治一[illegible]內外痔癰不拘遠年近日[illegible]血[illegible]流破孔[illegible]腸肛[illegible]芝麻大每[illegible]無不奇效每兩洋二角五分[illegible]用消痔散[illegible]洗每包一角 上洋英大巡捕房對門廣東[illegible]堂何均年製 乙一○○

赤脚大仙魚鰾種子丸

此方係雲南大理府周姓年老無子遇[illegible]傳授此方服至月餘自覺目明身健髮黑鬚烏久[illegible]生七子壽至九十有七此方專治身體虛弱老少[illegible]色過度頭眩耳鳴神昏[illegible]暗腰膝酸痛四肢無力自汗盜汗下元虛損夢遺精滑陽痿或男子精冷腎虛陽物不舉不能久堅元陽衰敗或女人血塞氣弱子宮久冷赤白崩帶經水不調久不受孕服此立效有子者服之亦可却病保元每兩洋一角減附桂每兩洋八分上海英巡捕房對門廣東林元堂何均年監製 乙[illegible]

告白

順利洋行 理火險公司

本行經理保火險公司十餘年矣專保中外房屋棧房貨物等件其資本之殷實賠欵之迅速遐邇咸知今將保費格外從宜貴客賜顧請至本行帳房面議 乙一○○

夏令要藥

時症痧藥 四美林痧藥 辟瘟藥水 汗斑藥水 清毒藥水丸 清涼瀉油 痱子粉 清香洗身水 上品花露水 狐臭藥粉 瘋濕藥酒 肚痛藥水丸

臭虫藥水 疥瘡藥水膏 止瀉止血藥 玫瑰香皂 清香洗牙水 蚤虱藥粉 清涼水菓鹽 止瀉藥水丸 消涼藥水丸 瘋癬藥水 痢疾藥水丸 哮嗽噙嚥水

美味菓子醬糖等 上洋老德記大藥房啓 甲一○三

心氣痛一錠散

興讓街仙壽齋心胃氣痛散驗如仙丹吾母久患是症名醫叩盡藥無正靈向購一瓶需洋六角淸茶送下二分立服立愈予曰斯藥之效速得非仙傳乎特此以告同病如有假冒男盜女娼 周有濂周有德同敬啓 乙[illegible]

上海協安興記

本號專批發呂宋大票歷已多年屢售出大彩遠近馳名今售英十月票批發零沽原班回件收兌紅票公道此佈 乙[illegible]

廣東趙同春堂蠟丸號

金鎖固精丸

專治腎元虛弱夜夢遺精玉關不鎖心動精滑無夢滑洩夜溺頻多等症服之能固精補髓壯體舒筋并止遺滑之功實有鎖元固本之力每兩洋二角鋪在上海老巡捕房對門○江西張○分設杭州○蘇州○江西○無錫○溫州○江陰○蕪湖等處發售 乙[illegible]

無師自通寫信捷徑要決

是書係近時商號生意往來各項緊要對答之語暨稱呼擡頭等法令起筆述事收尾等法及寫信格式無不全備且逐節註解如文理初通之人一見便明只須依法動筆連貫句奐附看洋易知之決共五本洋六角在上海四馬路文宜書局各書坊代售 乙[illegible]

捷法七日斷烟癮

捷法戒烟人參丸

此丸得外國秘傳眞方捷法包戒洋烟老癮易如反掌每癮一錢吞丸三粒如癮重者照數遞加食丸之後精神爽快七日斷癮不寒不燥種子延年凡君[illegible]烟癮者請買一粒試之每粒大錢六文廣東延春閣蠟丸號分設上洋棋盤街北首開張 乙[illegible]

輪船往東洋等埠

啓者本行科被麥普輪船船主名哈司委而於禮拜六即十一天明時開往長崎西門舍草神戶橫濱等埠小包限至初十正午十二點鐘爲止客票出至初十下午七點鐘爲止如各號欲裝貨搭客者請至本行訂定可也此佈 日本公司啓

第一確驗龍涎戒烟丸

龍涎戒烟丸

夫海內戒烟方藥林立欲求靈方實難其選或暫止癮終不能斷脫癮或素無病戒則反生他病戒之不脫服之無益其患更深焉本館精考此患搜求醫方不用烟膏烟灰以積烟之因秘選良方眞藥以除烟之害若服此丸即不思吸烟無庸戒口自然癮除不寒不燥無苦無艱更覺身體壯健開胃精神戒絕後永無弊病倘不見信祈試小瓶所費有限便知靈效確非誇言欺世也大瓶半元小瓶洋二角半 廣東鹿芝館分設上洋老巡捕房對門分寄杭城鼓樓外元成參號內發售 乙[illegible]

眞正老四知堂聲明來信

揚州張公館來信○四知寳堂主人台覽敬啓者僕久嗜烟霞飲食減少身體瘦弱夜不能寐大便秘結久聞寳堂精製八參久陳烟膏乃用妙法拔去烟中之火毒吸之大補氣力不損脾胃前託申友代購十元吸之則夜能安枕大便爽快飲食倍進潤顏强健散及患烟痢疾者吸此膏其病若失眞靈丹妙品也今寄上英洋五十元祈付與前一樣之烟膏廿五兩付下若多賜未知價可稍減否○來信甚長僅書大略錄登○本堂所售各項丸散膏丹無一不精益求精以廣濟世之忱非獨希圖射利也○包治心胃氣痛可當面試用服藥後限三分鐘之久立止若係無效罰洋十元決不食言申報爲憑每瓶一元另有心胃氣痛膏藥每張二百八十文上洋英老巡捕房對門 乙[illegible]

地亞士軍械洋行

本行專辦軍械機器已歷三十餘年素蒙各省委辦獎許且又經理比國考格蘭爾鋼砲鐵艦機器做佛得靈栗色砲藥廠英國無烟火藥公司均係著名巨廠歷經辦運有效並有英德等國各種絨鋼新式快砲快槍銅帽火藥以及各項機器全備倘蒙賜顧其價格外克己特此佈聞 本行告白 甲[illegible]

匯票被刦

七月廿三日福潤[illegible]申[illegible]和莊收錢記支寳順莊廿七[illegible]第六十二號票五百兩在泡經港途刦當與前途說明作爲廢紙倘有寳處切勿收用特此聲明 乙[illegible] 禾晉誠莊啓

靈驗小兒回春丹

廣東普仁堂 小兒回春丹

小兒之病最甚驚風身熱痰升兩手抽搐雙目直視甚爲危險本堂此丸必誠保赤加功泡製揀選眞珠犀牛黃麝香梅片琥珀金箔等一切通竅降痰安神定魄之品故能藥到回春扶危急救料眞價廉○每丸洋一角 廣東普仁堂分設上洋棋盤街開張 乙[illegible]

廣東杏濟堂

即服即愈

始創眞方

心胃氣痛散

心爲一身之主凡五臟六府皆聽命於心內因喜怒憂思悲恐驚七氣抑鬱外因風寒暑濕氣所傷以至臟府不平痞隔於中或飲食失宜結而爲積諸痛症之所此而生云心痛者大都如是本堂始創良方得自祖傳屢經應驗無論遠年近日凡飲食積痛風痛冷痛蟲痛悸痛諸般積痛皆能治之輕則一服全愈重則再服除根大瓶一元中瓶五角上海英大馬路興讓街第一家杏濟堂 乙[illegible]

管可壽首創纏脚藥

纏脚藥五十六 爛脚藥七十文 雞眼藥七十文 玉容散八十四 四時藥茶十四 消食飯灰十四 南畫[illegible]內[illegible] 乙[illegible]

寄售軋銅機器

今有軋銅機器出售存在招商局中棧計裝十四箱欲買者請到該棧看明來本行議價可也此佈 禾發洋行啓 甲[illegible]

出售

啓者今有白鉛漆黃漆綠漆頭等紅鉛黑漆出售又上等丹國牛油比法國上等之貨更佳及包物所用之皮紙惟所到不多特此佈聞 公發洋行啓 甲[illegible]

茶市

八月初二日上海各茶棧行情列左

	天祥行			
觀字	〃	平	三百十四箱	廿二兩

八月初三日上海各茶棧行情列左

	天祥行			
嵯峨	〃	元	二百十三箱	[illegible]
	[illegible]太行			
永春	〃	州	二百三十[illegible]箱	[illegible]

八月初四日上海各茶棧行情列左

	協隆行			
紫芝	〃	工祁	一百七十四箱	十五兩[illegible]
天香	〃	工寧	一百七十箱	十二兩二五
儀隆	〃	元	二百[illegible]四箱	廿五兩[illegible]
後字	〃	平水	五百零六箱	廿五兩二五
來字	〃	〃	四百五十六箱	廿[illegible]
色字	〃	〃	五百另五箱	廿兩另[illegible]五
	同珍行			
瑞蘭	〃	工雲	三百六十四箱	十一兩五
秋香	〃	工北	二百九十五箱	十一兩五
財字	〃	平水	二百八十二箱	廿兩另二五
	天祥行			
太和	〃	工安	二百四十箱	下
萃香	〃	工元	二百六十三箱	廿三兩七五
	太和行			
春茗	〃	工祁	一百六十四箱	十五兩
擷秀	〃	工河	一百廿二箱	十三兩五
承路	〃	工〃	一百六十六箱	十二兩二五
襲香	〃	工〃	一百廿二箱	十二兩二[illegible]
	公信行			
津津	〃	工桐	一百箱	十二兩
祥春	〃	工長	七十五箱	十二兩
	協和行			
瑞太	〃	州	一百八十八箱	十五兩七五
	天裕行			
蕊芽	〃	工祁	一百八十四箱	十六兩

廣東趙同春堂如意油

本堂始創萬應如意油氣和力厚疎風解毒扶正除邪統治四時感冒○傷風頭痛○霍亂吐瀉○山嵐瘴疫○風火眼熱○傷寒食滯○胸脹肚痛○風火牙痛○偏正頭風○眉心刺痛

同春堂 第一家 萬應如意油

○頸項強硬○肝氣疼痛○風痰鶴膝○酒濕腫壁○手足抽筋○小腸疝氣○跌打腫傷○蛇犬咬傷○瘀血凝滯○咽喉痛癢○瘰癧痰癧○頭面瘡瘍○頑癬爛癩○皮膚燥癢○無名腫毒○花柳痔疔○魚口橫痃○已上等症搽之即愈每瓶洋一角

廣東同春堂鋪在上海老巡捕房對門開張

乙三〤〤

辟穢通關藥散

頂上薄荷精

炎夏之天有一種急痧腹痛不省人事者只須連嗅此散可能起死回生○專治百般頭痛並兼治頭面手足筋脹疼痛牙痛等患靈驗如神

賜顧者請認明牌號庶不致悞

上洋大英醫院啓

廣福林丸藥

○乾健丸男子至寶治氣血虛弱腎元虧損陽事不舉真精寒滑艱於種子及夢遺夜溺補氣增悸耳鳴目眩腰膝酸軟四肢疲倦形容枯槁作事善忘等症○坤順婦科至寶治血脈虧損月經不調子宮虛冷赤白帶下血崩胎滑骨蒸潮熱頭暈眼花面色黃瘦胎前產後等症乾健扶陽坤順補陰男種子均有奇功小丸每兩二角五大丸每盒一元上洋老巡捕房對門

乙三〤〤

吉祥藥水經驗靈效

急救霍亂吐瀉冷麻抽筋吊腳一切時痧腳麻靈昏迷頃刻見效仍照舊例在上海西洋涇浜新橋南堍萬順醫園對面受寶藥室零躉發兌又在吉祥街錦潤堂寶醫街大吉利扇號分售

乙三〤〤

呂宋發財大票

英十月條分中條五角半分彩票請發財十二月票明日可到早來批發遠近賜顧申三馬路西認明各行范財記錢莊來大家有天寶賚

乙〤〤

廣東梁澧悌藥丸略列

小兒回春丹 治小兒驚風發熱天吊痰壅壯熱嘔吐泄瀉實痰等症五粒頭每丸一百二十文三粒頭每丸八十六文

參茸戒烟丸 一服此丸立能將烟具藥起戒時毫無難過戒後不生病每兩三百文雙料一千二百文

龍涎哮喘丸 凡患哮喘每服十四粒數瓶斷根每瓶錢三百文外有雙料洋金花作烟呼吸喘即止每包百文

追風如意膏 專治一切風濕骨節作痛手足麻木寒熱癱瘓小兒吐瀉臍風等症大帖錢百文小帖五十文

入場定志奪神丸 此丸專為讀書人而設大科小試帶進場中用口含化雖作文至終宵精神不倦每盒十丸六百文

經期腹痛丸 專治婦人臨經肚痛或經前肚痛或經後肚痛甚至經閉不通悉皆取效如神每丸洋一角

拘杞桑椹清補酒 此酒滋腎益氣生精助陽常飲不燥不熱聰耳明目烏鬚黑髮益壽延年每瓶錢二百四十文

頭風止痛太陽膏 專治風氣上攻頭痛法將此膏一對用自己口津濕貼兩太陽穴應驗如神每封錢七文

四鞭壯陽丸 鹿腎驢腎海狗腎名為三鞭靈能壯陽種子加入馬腎共為四鞭馬畜屬火功效尤速每兩洋二角

小兒疳積散 小兒孱弱飲食少進或食而不肥搓眉擦鼻此疳積也斯散拌粥與食自能全愈每瓶二百四十文

外有參茸衛生丸參茸白鳳丸全鹿滋腎丸寧坤丸蘇合丸益母丸氣止痛丸調經種子丸化痰止咳丸赤腳大仙丸八寶吹喉散琥珀抱龍丸婦人白帶丸如意油薄荷油艾油發兌

上海棋盤街北首梁悌澧啓一分枝蘇閶中市此外九江廣泰源江西省城磨子巷羅春臺安慶倒抓獅羅春臺嘉興後兒橋申昌杭州保佑坊申昌寄售一分寄吳城鎮羅春台發兌

乙三〤〤

上海盆湯弄壽榮齋

心胃氣痛散

統治氣痛血痛痰痛寒痛火痛積痛鬱痛濕痛熱痛蟲痛或日痛而夜安日輕而夜重將此散煎湯服之立能痊愈每料洋五角

〤〤〤

分條六角

英十月票雙張洋十二元單張四開照算兼收紅票格外克已如蒙函購指明各號牌記上洋棋盤街同福利 乙〤〤 必得同福來 同發同大有 呂宋

常得大彩

專接批發並收各號紅票公道

上年正三六月頭彩四月二彩本年五月二彩早已聲明現售逐月呂宋票格外克已函購立奉認明聚寶盆為記上海棋盤街

乙〤〤

上海同文書局告白

南海康長素先生所著新學偽經考十四卷在本局發售此書考得費易毛詩古文尚書周禮左傳爾雅說文皆是偽書為二千年未闢之學海內爭先快覩者也初印白紙精本收回紙墨工價銀二兩

乙〤〤

普國票預定

啓者本行運售普國票第三百零三次額設十萬號共得彩五萬另二百號全張英洋四十四元半張廿二元四開十一元八開五元半頭彩得普國洋三十萬二彩廿萬三彩十萬其餘小彩甚多零有仿單詳明並有七次可留如欲預定者先付現洋即掣小行收條俟票到申憑收條取票可也 順洋行啓

〤〤

泰隆火險告白

佑寧公司英歷以年設在英京今已一百七八十年資本厚實今託上海泰隆洋行經理岸保房產貨物保費格外公道倘蒙紳商賜顧請至二馬路本行帳房面議是禱

司事竺錦章

戒烟靈藥

陳仁壽昔隨左文襄西征得猿採如意草善斷烟癮每癮三錢服草一包洋一角戒後精神強健老癮一月新癮半月除根上海四馬路利亨洋貨號英大馬路志大茶號無錫大市橋允春紙號寄售

〤〤

海上靈丹

僕患小腸疝氣年久幸病上洋廣東四知堂寶號疝氣靈膏丸內服外貼消患於無形心感大德再書數言聊盡區區之悅耳

招商局梁番生啓

乙〤〤